A Cabra

Mary França • Lucas França

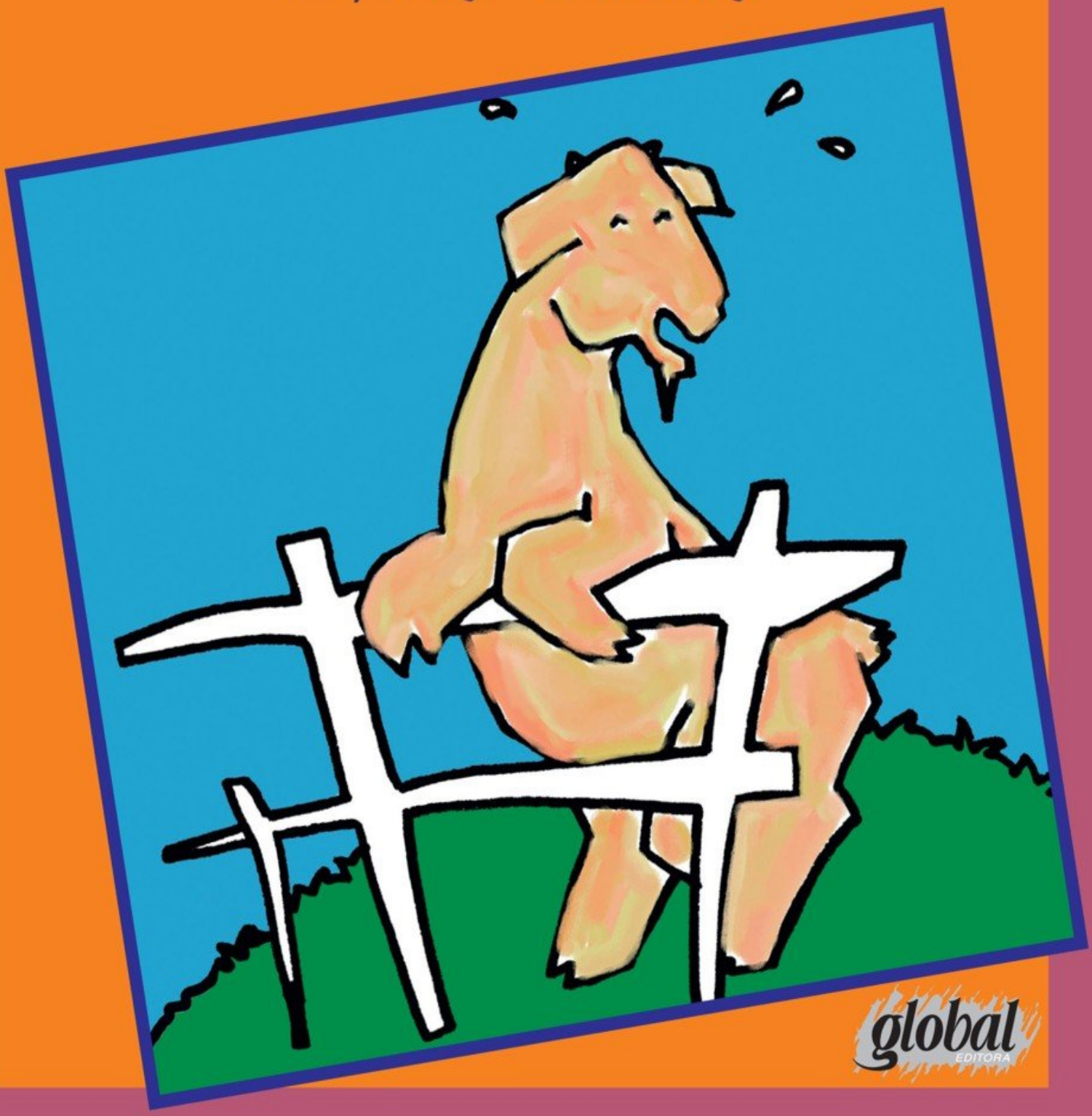

global
EDITORA

Resumo de A Cabra

Dona Cabra, três cabritinhos, Coelho, Raposa, Toupeira, Coruja protagonizam esta história gostosa de ler e de ver. Escrita com frases curtas, muitos diálogos, ilustrações grandes e coloridas oportuniza trabalhar o ponto de vista da criança, seus desejos, sua capacidade de escolha, sua relativa liberdade e suas características pessoais importantes no desenvolvimento infantil.

- Porque chora Dona Cabra? - quis saber a Raposa. - Meus filhos não querem voltar para casa disse ela. - Eu falo com eles - disse a Raposa. A raposa bem que chamou, chamou...

mas eles não desceram. O capim - limão está muito gostoso! responderam .A raposa se sentou ao lado do Coelho. Dona Cabra chorava.

Acesse aqui a versão completa deste livro