A CARAMINHOLA DA MINHOCA

Blandina Franco e José Carlos Lollo

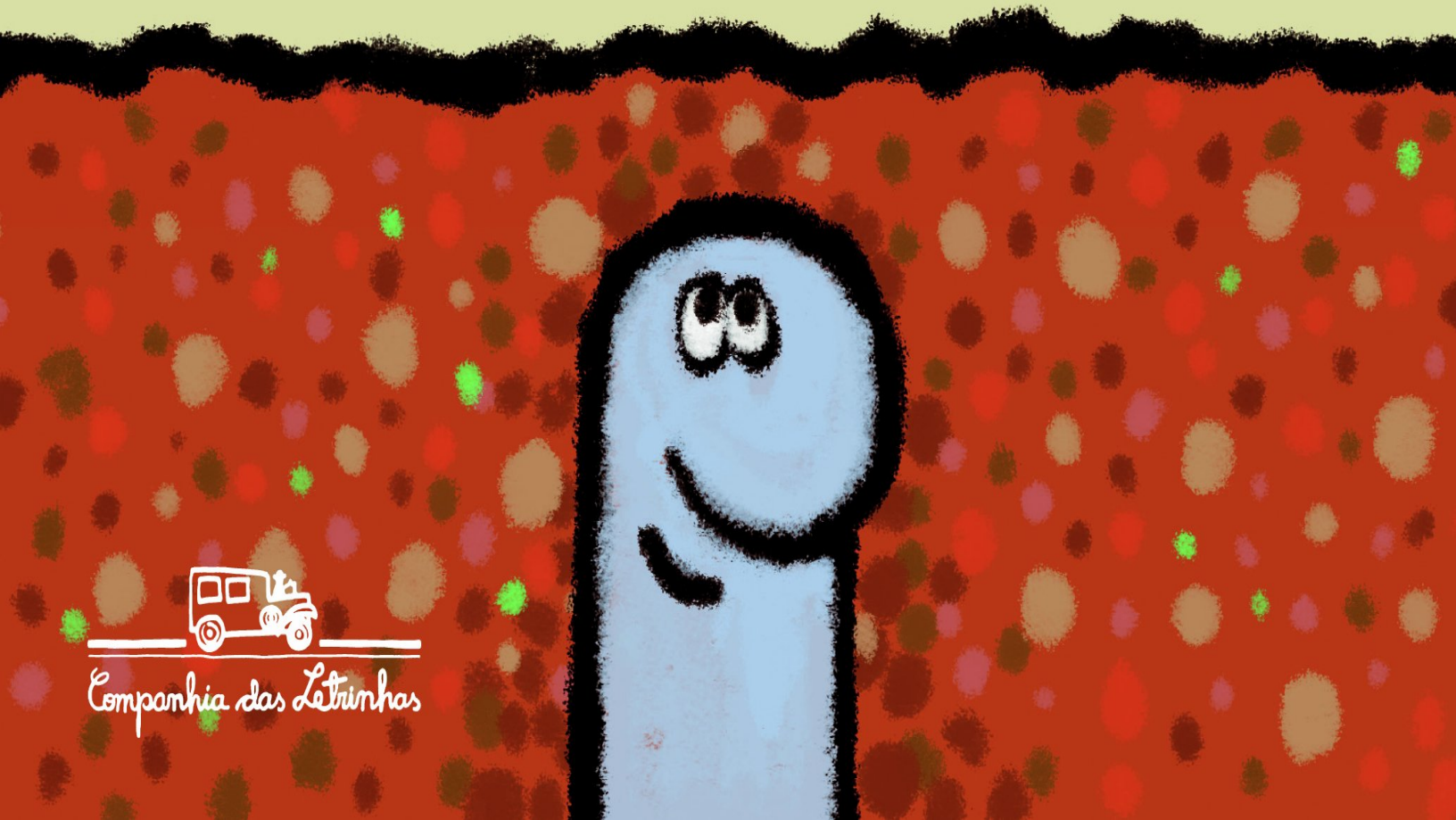

Companhia das Letrinhas

Resumo de A Caraminhola Da Minhoca

Não enxergar o próprio rabo pode trazer muitos problemas - principalmente quando isso acontece com uma minhoca! E foi exatamente o que se passou com a personagem deste livro, que tentava a qualquer custo puxar assunto com a sua outra ponta.

Irritada com a postura blasé da “parceira de espécie”, a minhoca começou a armar o maior auê, e, apesar das reprimendas da joaninha, ela acabou se dando mal pra chuchu...

Acesse aqui a versão completa deste livro