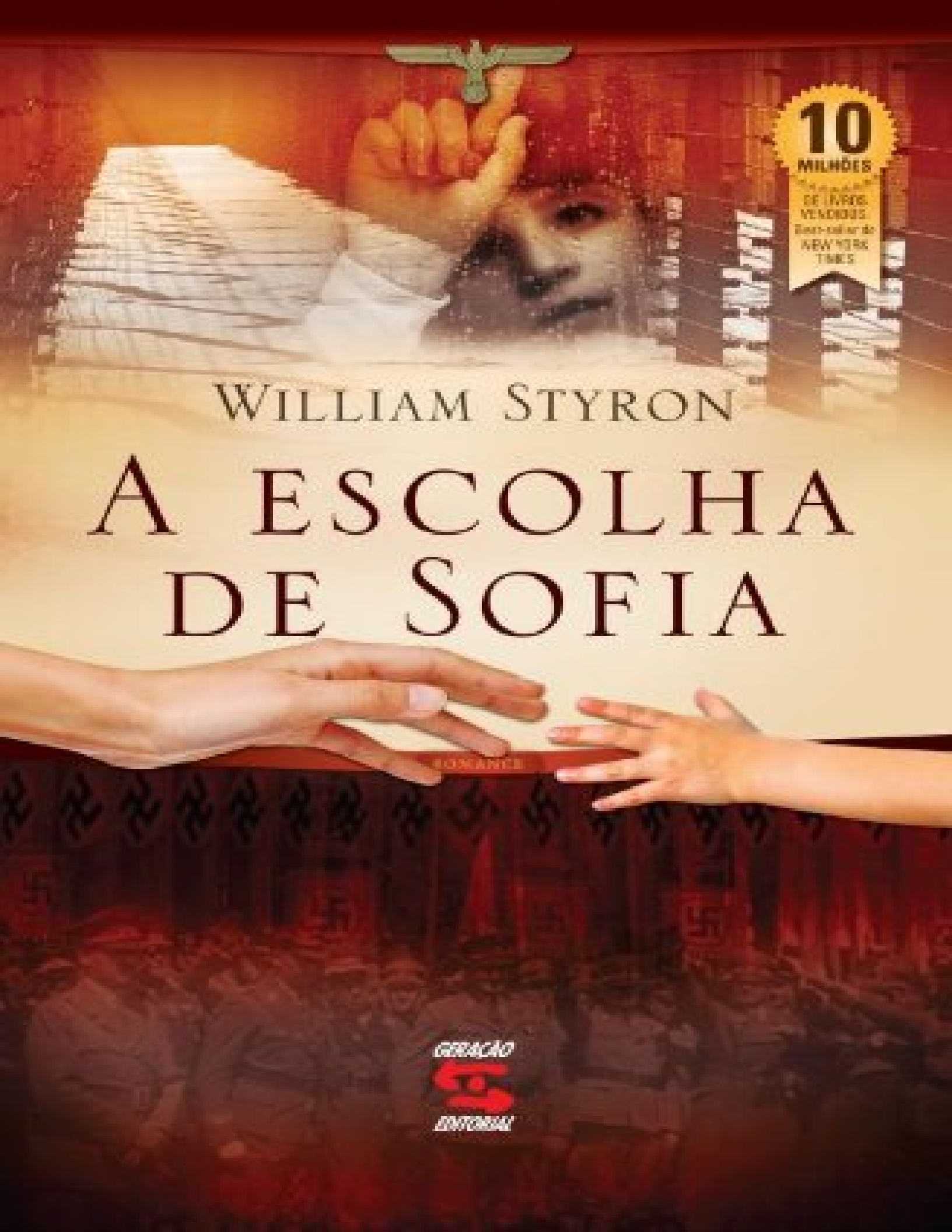
10
MILHÕES
DE LIVROS
VENDIDOS
Best-seller do
NEW YORK
TIMES
WILLIAM STYRON
A ESCOLHA
DE SOFIA
ROMANCE
GERAÇÃO
EDITORIAL

Resumo de A Escolha de Sofia

Um dos melhores e mais polêmicos romances doséculo XX. Com três milhões de exemplares vendidos, 47semanas nas listas de best-sellers do Times e vencedor do National Book Award de 1980, A escolha de Sofia mostra o drama de uma mulher corroída pela culpa, que nenhuma felicidade consegue desviar do puro e simples aniquilamento, e para quem a única possibilidade de vida é uma ligação alucinante e destrutiva.

A escolha de Sofia com roteiro, produção e direção de Alan J. Pakula, teve versão cinematográfica de grande êxito, e deu à Meryl Streep seu segundo Oscar.

Acesse aqui a versão completa deste livro