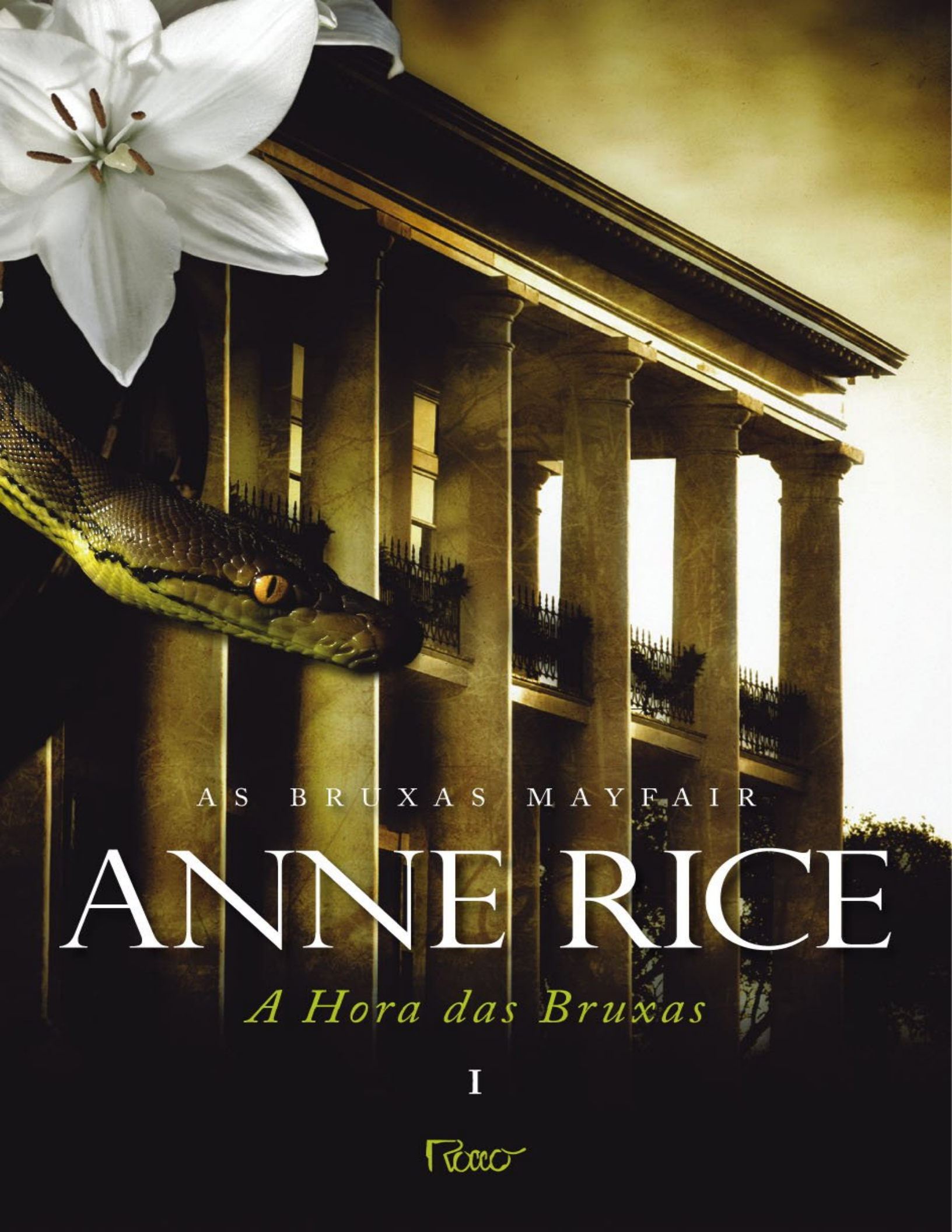

AS BRUXAS MAYFAIR

ANNE RICE

A Hora das Bruxas

I

Rocco

Resumo de A Hora das Bruxas - Volume 1

Continua a hipnótica saga da família em que durante quatro séculos sucedem-se contos de bruxarias e forças ocultas. Essa história se inicia quando Rowan Mayfair, mulher bonita e neurocirurgiã brilhante, consciente de seus poderes especiais, mas ignor ante do fato de que eles são herditários, encontra um homem afogado na costa da Califórnia e o faz retornar à vida.

Ele é Michael Curry, alguém que lutou para superar a pobreza e que agra, em sua experiência de quase morte, percebe um novo poder sen sorial que ao mesmo tempo fascina e assusta.

Num fôlego contínuo, a imaginação de Anne Rice em "A hora das bruxas" leva a acompanhar Rowan em seu jogo inconsciente e arriscado, herança da qual não pode fugir, até uma certa noite de Natal quando a sag a familiar atinge o seu surpreendente climax.

Acesse aqui a versão completa deste livro