DOMINIQUE SIMONNET
JEAN COURTIN
PAUL VEYNE
JACQUES LE GOFF
JACQUES SOLÉ
MONA OZOUF
ALAIN CORBIN
ANNE-MARIE SOHN
PASCAL BRUCKNER
ALICE FERNEY

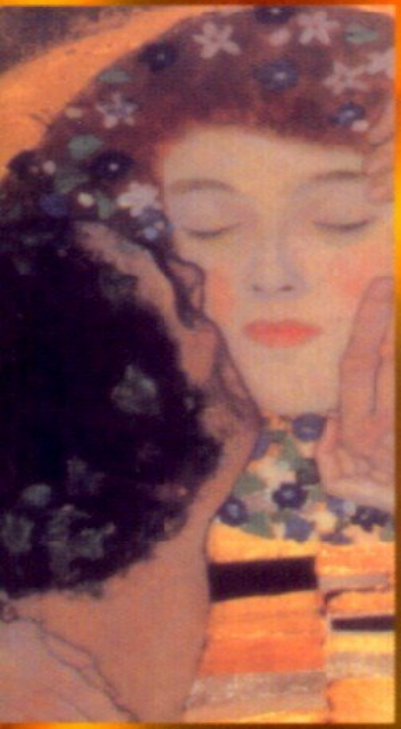

A Mais Bela História do Amor

Do primeiro casamento na Pré-História à Revolução Sexual no século XXI

DIFEL

Resumo de A Mais Bela História Do Amor

A obra narra a longa marcha das mulheres (e dos homens, um pouco antes) para se desfazer do jugo religioso e social, e reivindicar esta prerrogativa elementar: o direito de amar.

Acesse aqui a versão completa deste livro