As filhas da gata de Alice moram aqui

Cláudio Fragata

ilustrações de

Marcelo Hardt

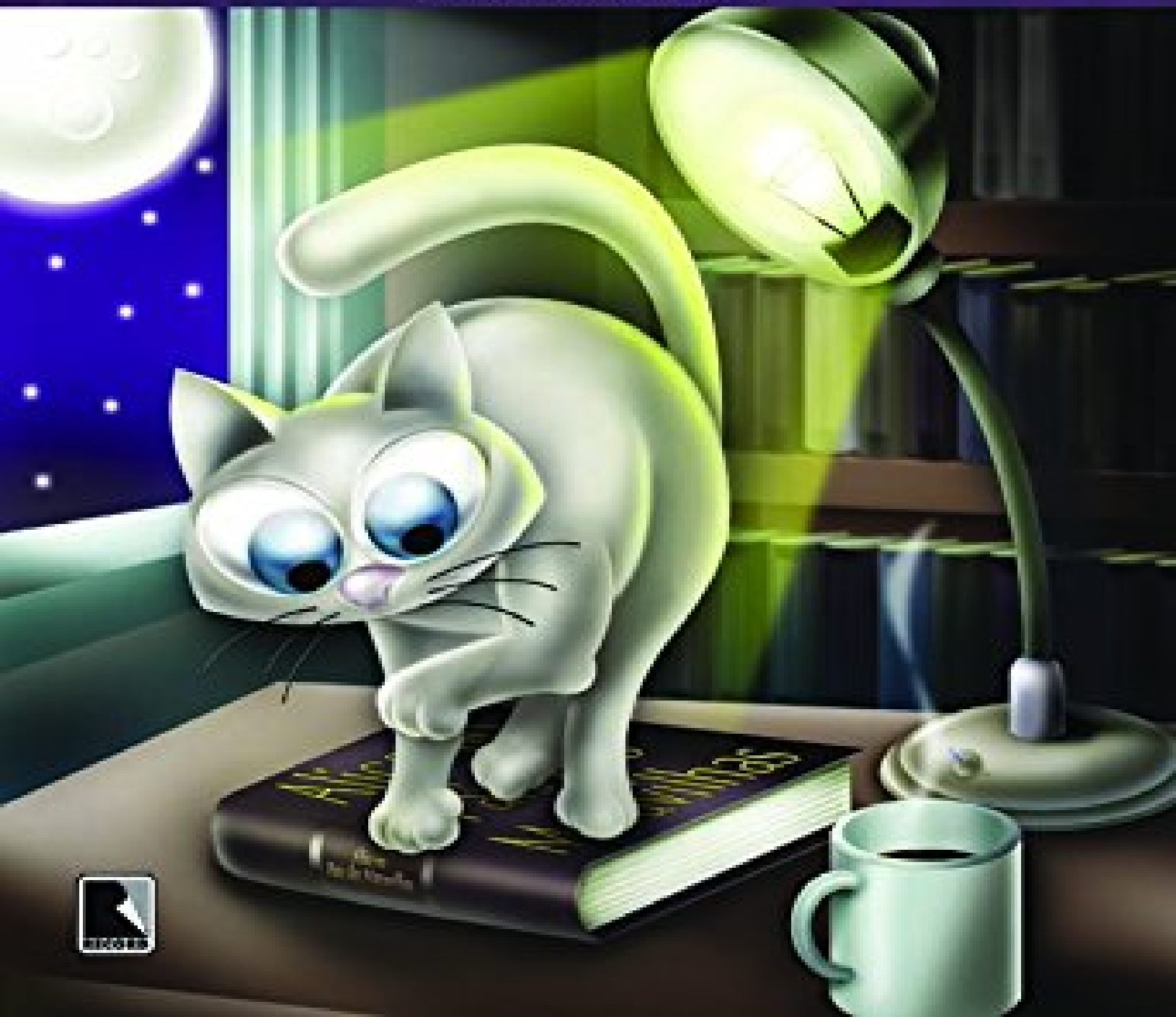

Resumo de As Filhas Da Gata De Alice

As Filhas Da Gata De Alice Moram Aqui marca a estréia de Cláudio Fragata, editor da revista Recreio, na Editora Record. Com ilustrações de Marcelo Hardt, o livro conta a história de Dinah, a gata de Alice (isso mesmo, a do País das Maravilhas).

Acesse aqui a versão completa deste livro