AS SINGULARIDADES DA FRANÇA ANTÁRTICA

andré thevet

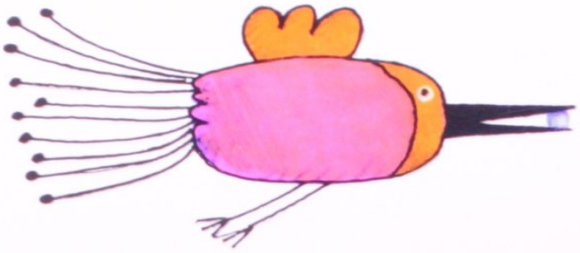

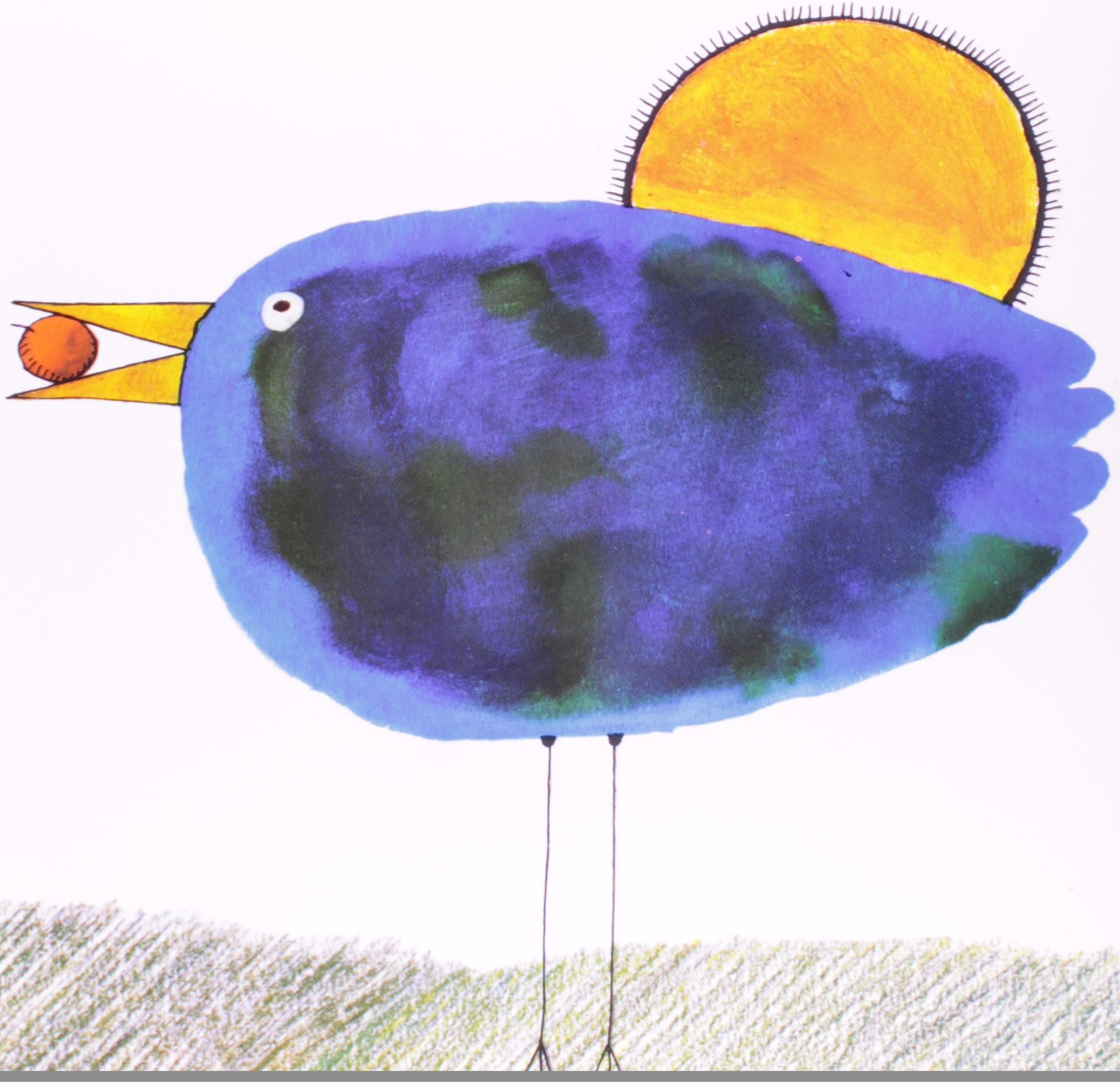

Resumo de As Singularidades Da Franca Antartica

Thevet nos oferece a narracao da viagem de ida, da Franca ate o litoral paulista, ao longo da costa da Africa, e do regresso, costeando a America ate o Canada, em busca do Polo Antartico.

Tal itinerario implicaria na passagem pela Baia da Guanabara.

Acesse aqui a versão completa deste livro