Biologia Molecular da CÉLULA

6ª Edição

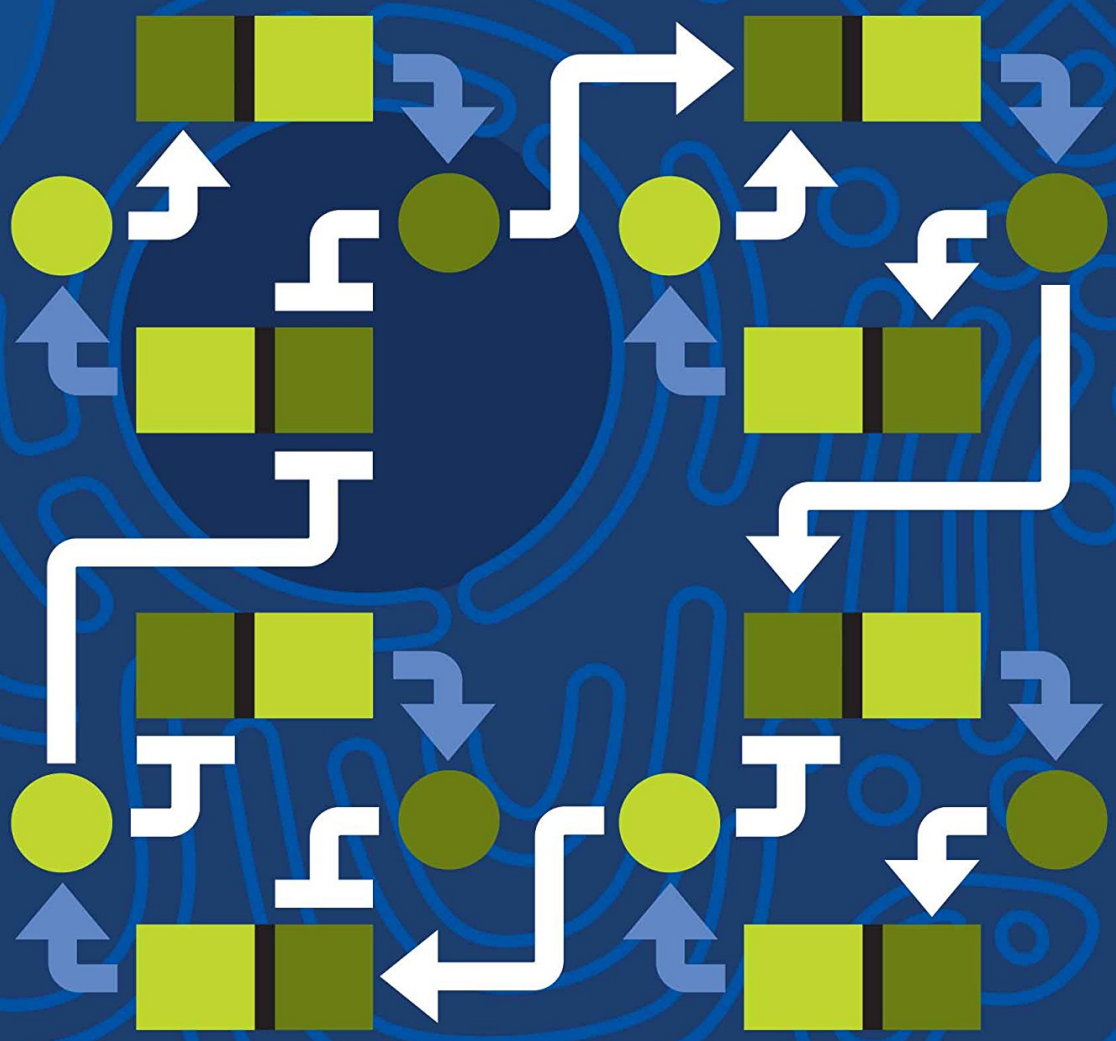

ALBERTS JOHNSON LEWIS MORGAN RAFF ROBERTS WALTER

artmed

Resumo de Biologia Molecular da Célula

À medida que a quantidade de informações em biologia aumenta exponencialmente, é cada vez mais importante que os livros tenham a capacidade de transformar grandes volumes de conhecimento cientí-fico em princípios concisos e conceitos duradouros.

Assim como em edições anteriores, Biologia molecular da célula atinge este objetivo com seu texto claro e transparente, aliado a ilustrações de alta qualidade e explicações de abordagens matemáticas necessárias para a análise quantitativa das células, moléculas e sistemas.

Esta edição foi revisada e atualizada extensivamente a partir das pesquisas mais recentes, oferecendo uma excelente estrutura para o ensino e o aprendizado da biologia celular.

Acesse aqui a versão completa deste livro