Roseana Murray

Caixinha de música

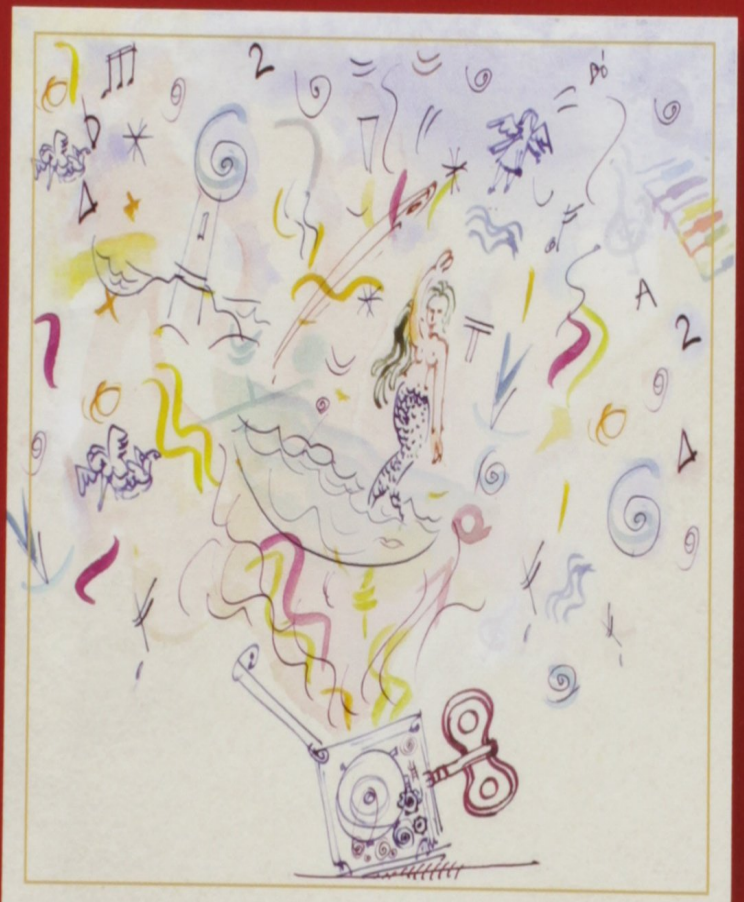

ILUSTRAÇÕES SÉRGIO MAGALHÃES

MÚSICAS GUGA MURRAY

MANATI

Resumo de Caixinha de Música

Caixinha de música se insere perfeitamente na melhor genealogia da poesia para crianças no Brasil, na linha de obras-primas como Ou isto ou aquilo, de Cecília Meireles, ou dos Poemas infantis, de Vinicius de Moraes.

A sutilidade incorpórea das metáforas, a beleza cromática das imagens, o discreto humor e a musicalidade, sempre presente e nunca ostensiva, dão ao livro um poder encantatório que só poderá fazer a delícia dos seus pequenos leitores, e não somente deles, pois não haverá leitor sensível de poesia que não se aventure, nem que seja como por um saudoso mundo perdido, nas delicadas melodias dessa Caixinha de música, tecidas pela sensibilidade autoral de Roseana Murray.

Alexei Bueno

Acesse aqui a versão completa deste livro