PEDRO DEMO

CIDADANIA TUTELADA E CIDADANIA ASSISTIDA

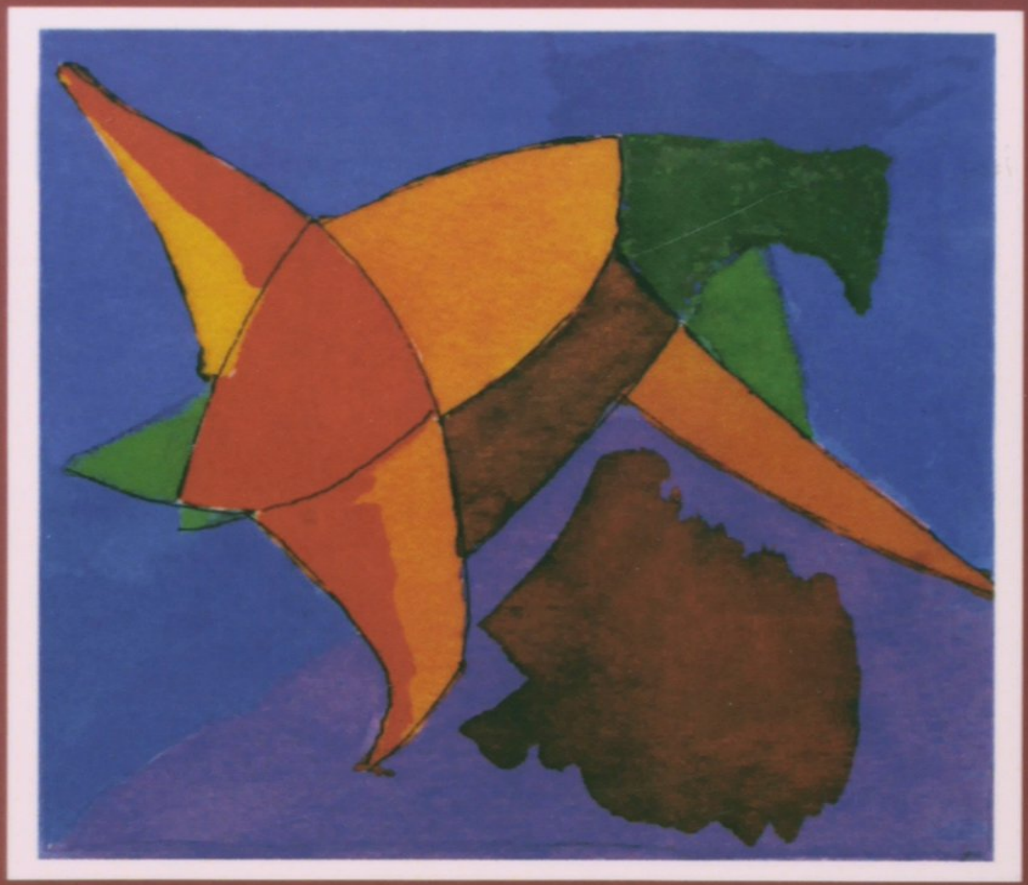

AUTORES ASSOCIADOS

Resumo de Cidadania Tutelada e Cidadania Assistida

"Uma das conquistas mais importantes do fim deste século é o reconhecimento de que a cidadania perfaz o componente mais fundamental do desenvolvimento, reservando-os para o mercado a função indispensável de meio.

Este avanço está na esteira das lutas pelos direitos humanos e pela emancipação das pessoas e dos povos, bem como reflete o progresso democrático possível. Democracia é o sistema políticos no qual o acesso ao poder pretende ser majoritariamente regulado ou administrado, não imposto por minorias, ou seja, organizado em prol das maiorias, não de oligarquias.

Não é viável suprimir o fenômeno do poder, porque faz parte da estrutura da sociedade, mas é bem possível administrá-lo de movo democrático, sobretudo com base num Estado de Direito."

Acesse aqui a versão completa deste livro