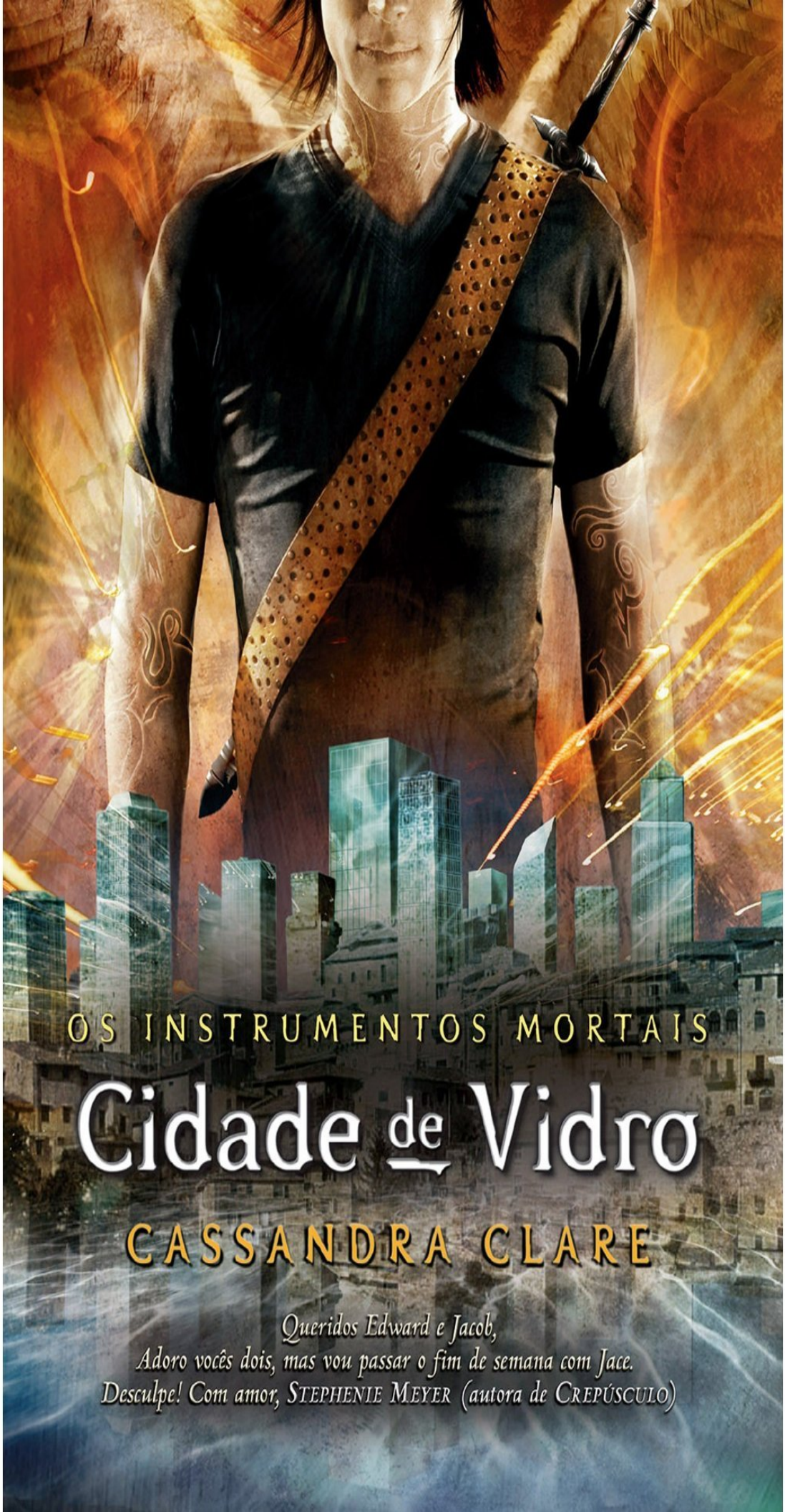
OS INSTRUMENTOS MORTAIS
Cidade de Vidro
CASSANDRA CLARE
Queridos Edward e Jacob,
Adoro vocês dois, mas vou passar o fim de semana com Jace.
Desculpe! Com amor, STEPHENIE MEYER (autora de CREPÚSCULO)

Resumo de Cidade de Vidro - Série Os Instrumentos Mortais 3

Em Cidade de vidro , último volume da trilogia, a já conhecida heroína Clary deve viajar até a Cidade de Vidro, lar ancestral dos Caçadores de Sombras, para salvar a vida de sua mãe, em um coma mágico induzido pelo terrível Valentim.

Um homem que quer purificar o mundo de toda criatura que não seja 100% humana ou 100% nephilim. Um detalhe: entrar em Alicante sem permissão é contra a lei e pode significar a morte.

Mas nenhuma regra irá afastar Clary de seu objetivo: encontrar Ragnor Fell, o feiticeiro que pode ajudá-la.

Acesse aqui a versão completa deste livro