COLHENDO FLORES ENTRE ESPINHOS

Ciência e atitudes pessoais garantindo um envelhecimento com qualidade

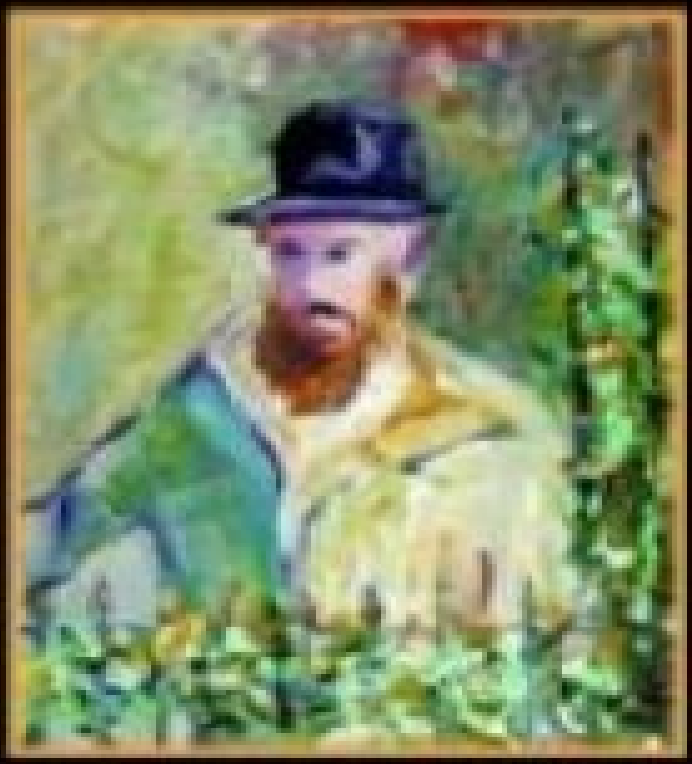

EDITORA VOZES

Antônio Moser
Ana Maria Moser

Resumo de Colhendo Flores Entre Espinhos

Diante das conquistas tecnológicas e dos progressos científicos relacionados à genética e ao corpo humano, a vida encontra-se no centro de discussões sobre o caráter ético daquilo que é cientificamente possível.

O livro tenta responder que precauções e cuidados são necessários para um envelhecimento com qualidade de vida.

Acesse aqui a versão completa deste livro