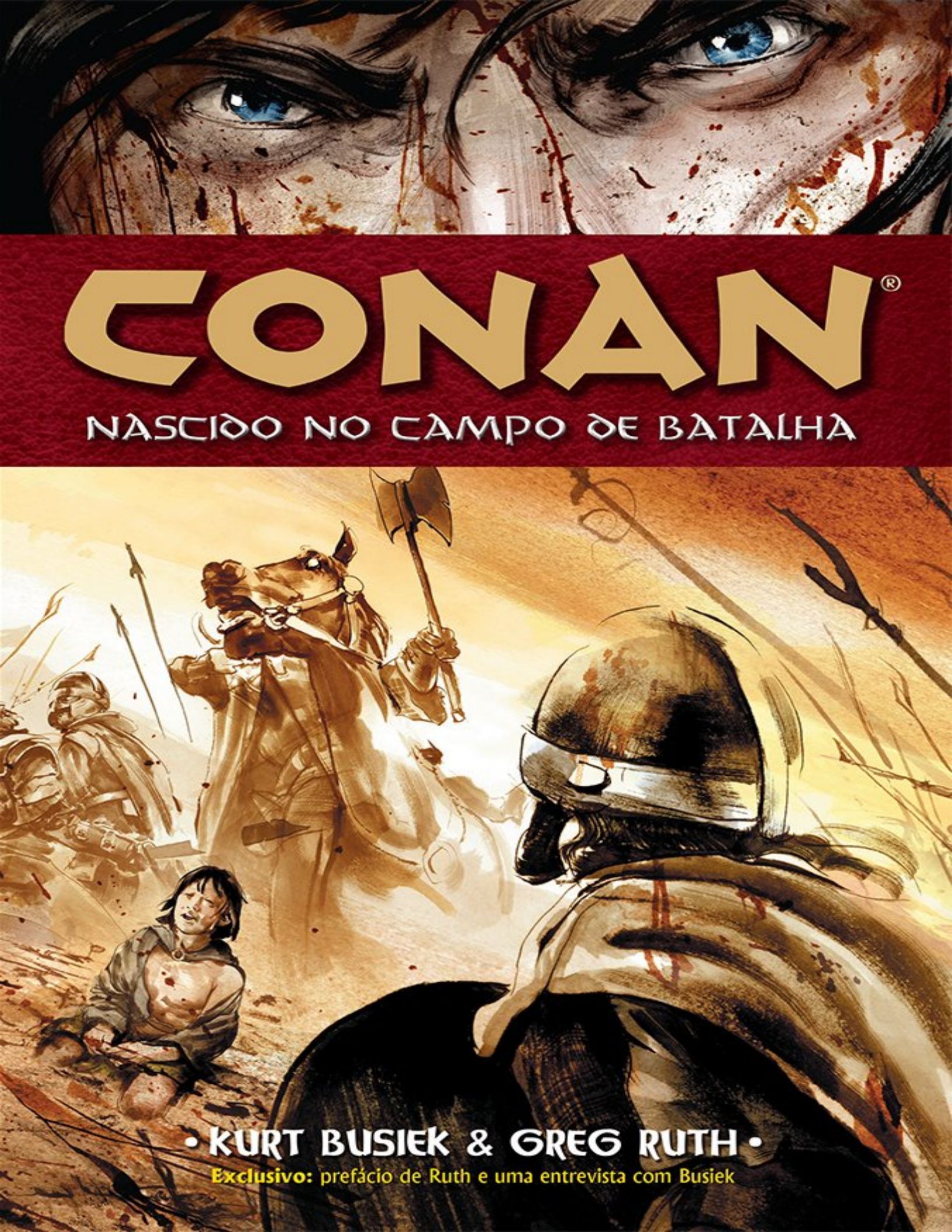
CONAN®
NASCIDO NO CAMPO DE BATALHA
• KURT BUSIEK & GREG RUTH •
Exclusivo: prefácio de Ruth e uma entrevista com Busiek

Resumo de Conan. Nascido no Campo de Batalha

Da infância humilde nas bucólicas e inóspitas terras nórdicas da Ciméria até seu batismo de fogo na monumental Batalha de Venarium, as origens de Conan foram sempre tópico de acalorados debates entre fãs e estudiosos da obra de Robert E.

Howard. Afinal, nas histórias que publicou e nas cartas que trocava com amigos e colegas escritores, Howard deixou apenas pistas do dramático nascimento e dos primórdios de seu principal personagem: um bárbaro aventureiro cujo destino seria tornar-se ladrão, mercenário, pirata, soldado e, finalmente, o rei da mais gloriosa nação de seu mundo.

A partir dessas pistas, o premiado roteirista Kurt Busiek (Marvels, Astro City, Superman) aliou-se ao sensacional artista Greg Ruth (Aberrações no Coração da América) para criar uma fascinante interpretação da juventude de Conan.

Publicada originalmente em capítulos esparsos no título Conan: o Cimério, esta é a história de um menino que, desde o nascimento em plena batalha entre seu clã e uma raça inimiga, estava fadado a sagrar-se um guerreiro invencível e um grande líder entre os homens.

Neste espetacular álbum de luxo, a Mythos Books tem o orgulho de reunir os seis capítulos da saga que levou três anos para ficar pronta. Como se não bastasse, o livro ainda inclui algumas atrações muito especiais: prefácio redigido especialmente para a edição brasileira por Greg Ruth, uma coleção de esboços comentados pelo artista, posfácio de Ed Brubaker, uma entrevista exclusiva com o escritor Kurt Busiek, e as tiras biográficas de Bob Cano-Duplo.

Acesse aqui a versão completa deste livro