Culinária Japonesa Para Brasileiros

Ingredientes • Receitas • Utensílios

Carlos Ribeiro

Receitas de Masayoshi Matsumoto

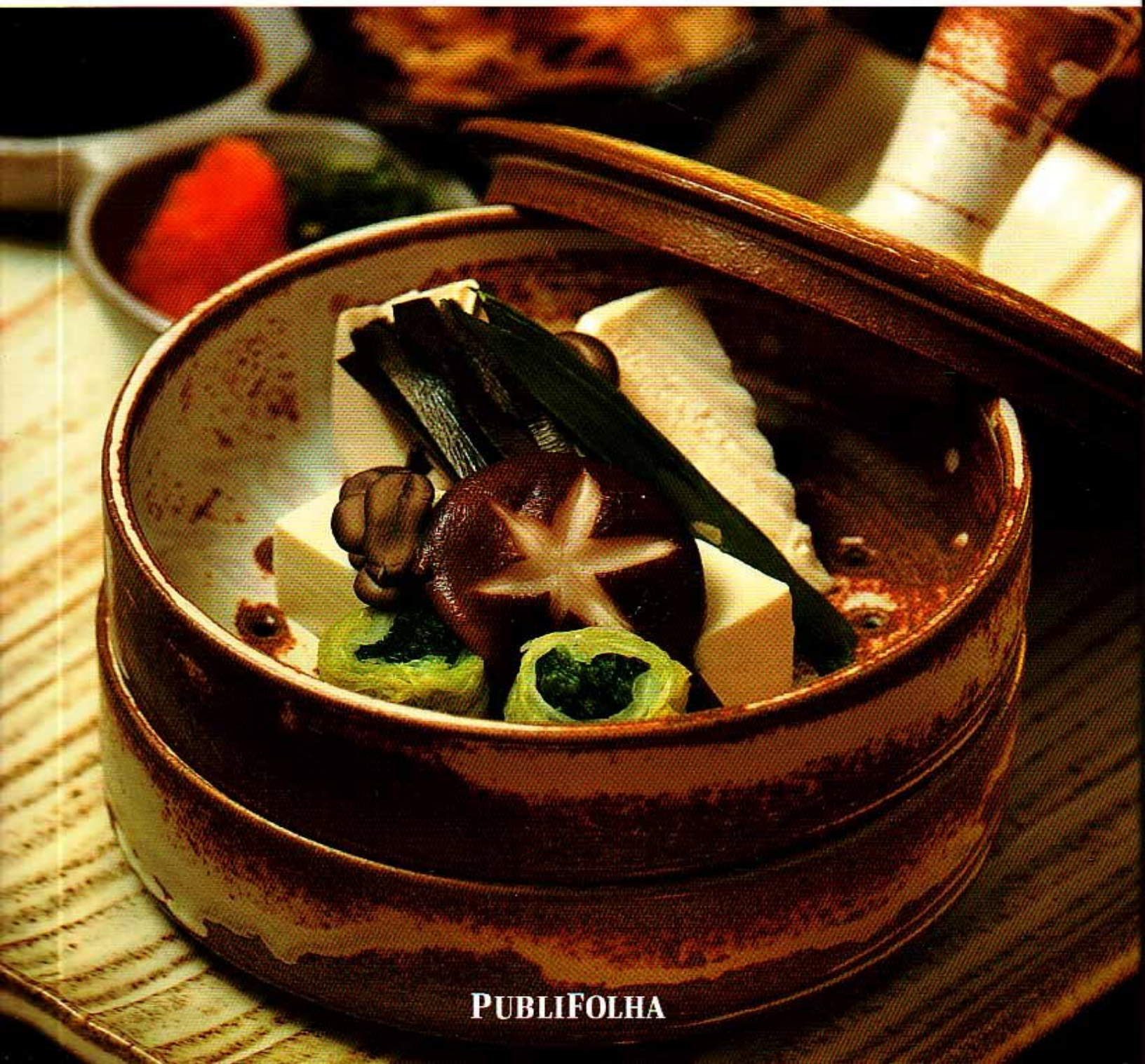

PUBLIFOLHA

Resumo de Culinaria Japonesa Para Brasileiros. Ingredientes, Receitas, Utensilios

Culinária Japonesa Para Brasileiros é mais do que um livro de receitas. É um resgate de variados pratos típicos de cada região do Japão com uma nova adaptação para os ingredientes encontrados no Brasil.

Ricamente ilustrado, apresenta mais de 50 receitas de pratos salgados, doces, frios e quentes, que refletem a tradição culinária dos dois países e seu fértil intercâmbio cultural. Traz ainda sugestões de harmonização de pratos com saquês e vinhos, e faz sugestões de cardápios completos com acompanhamentos e sobremesa para quem busca novos sabores e deseja inovar na hora de cozinhar.

Acesse aqui a versão completa deste livro