CULTURA E POLÍTICA

Roberto Schwarz

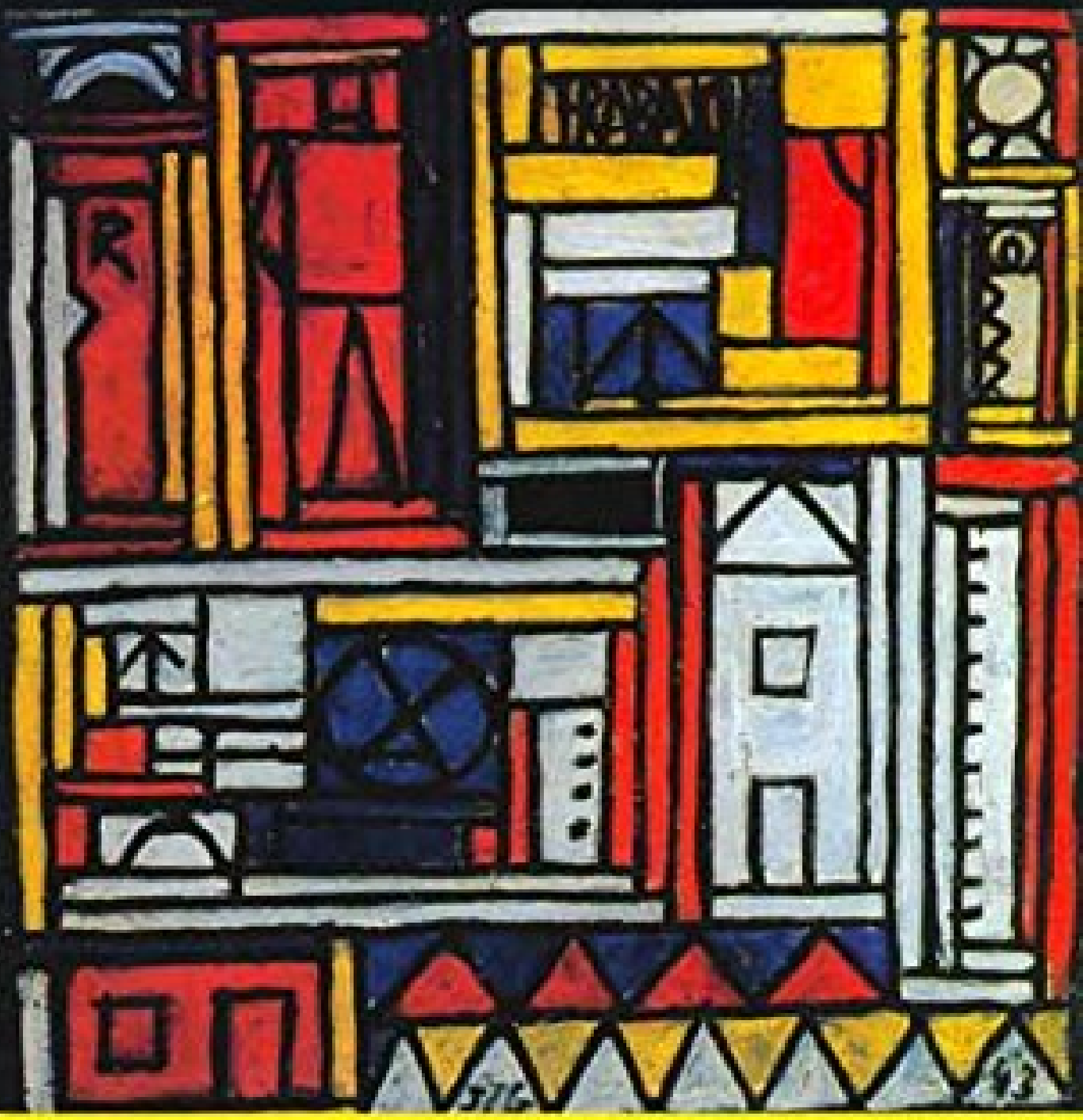

Coleção Leitura

PAZ E TERRA

Resumo de Cultura e Política

Roberto Schwarz (1938-) é maior representante da crítica dialética no Brasil. Nestes textos se pode acompanhar a trajetória de intervenções sempre decisivas no debate intelectual. Sob seu crivo. relações entre cultura e política.

o peso do influxo externo. a possível contribuição do intelectual estrangeiro. a história do Brasil estruturada na experiência literária. todos esses tópicos cruciais alcançam finalmente poder de revelação. Sua leitura esclarece o que está de fato em jogo a cada episódio da nossa vida cultural.

Acesse aqui a versão completa deste livro