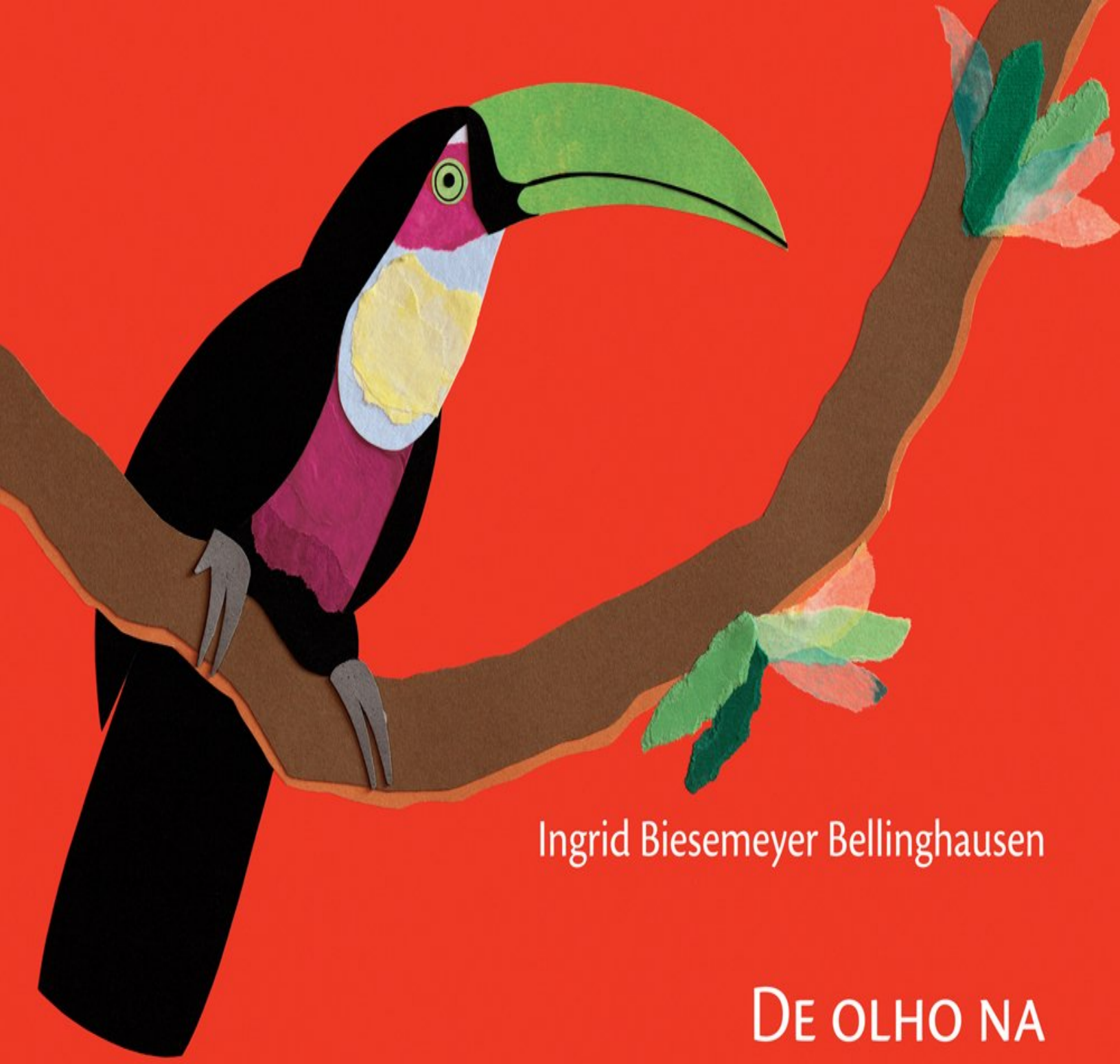

Ingrid Biesemeyer Bellinghausen

# De olho na Mata Atlântica

DCL

# Resumo de De Olho na Mata Atlântica

Imagine que chegamos ao Brasil em 1500. Como será que era a Mata Atlântica naquela época? Agora, imagine uma viagem feita hoje, pela mesma Mata. O que será que aconteceu?

A autora e ilustradora Bellinghausen, Ingrid Biesemeyer vai guiar essa nossa trilha, mostrando as belezas e peculiaridades da natureza. Abra o livro e tenha uma boa viagem! Idade Mínima Recomendada: 6 Anos

Acesse aqui a versão completa deste livro