FERNANDO CARRARO

De olho no TRÁFICO HUMANO

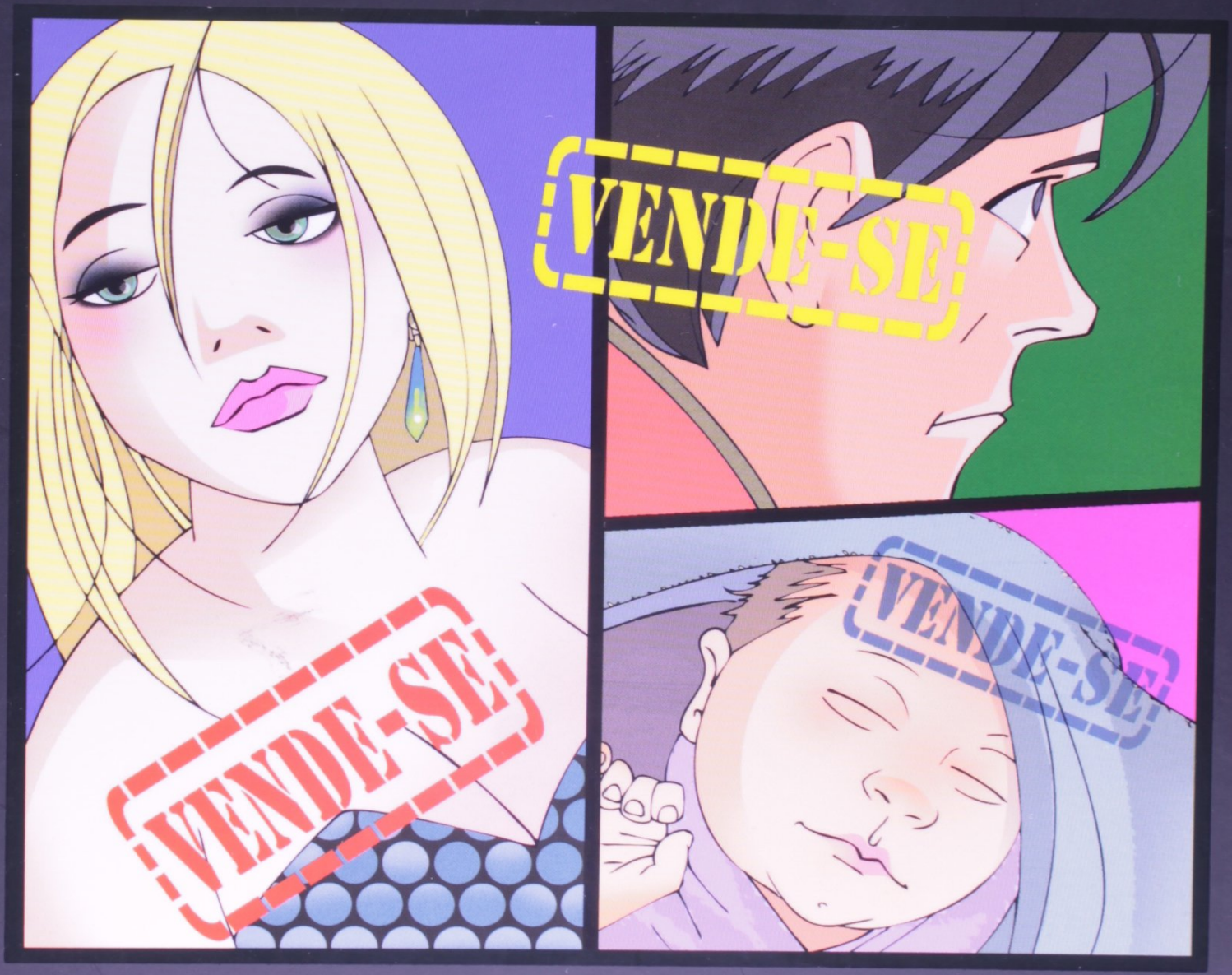

FTD

Resumo de De Olho No Trafico Humano - Campanha Da Fraternidade

Após assistir a alguns vídeos com relatos de pessoas vítimas de tráfico humano, o professor Edson tem a ideia de usar sua profissão como ferramenta para praticar alguma ação eficiente e possível contra esse terrível crime.

Acesse aqui a versão completa deste livro