Descobrindo o valor das coisas

O guia de educação financeira para pais e professores ensinarem as crianças brincando

Conceitos

EM CONFORMIDADE COM O NOVO ACORDO ORTOGRÁFICO

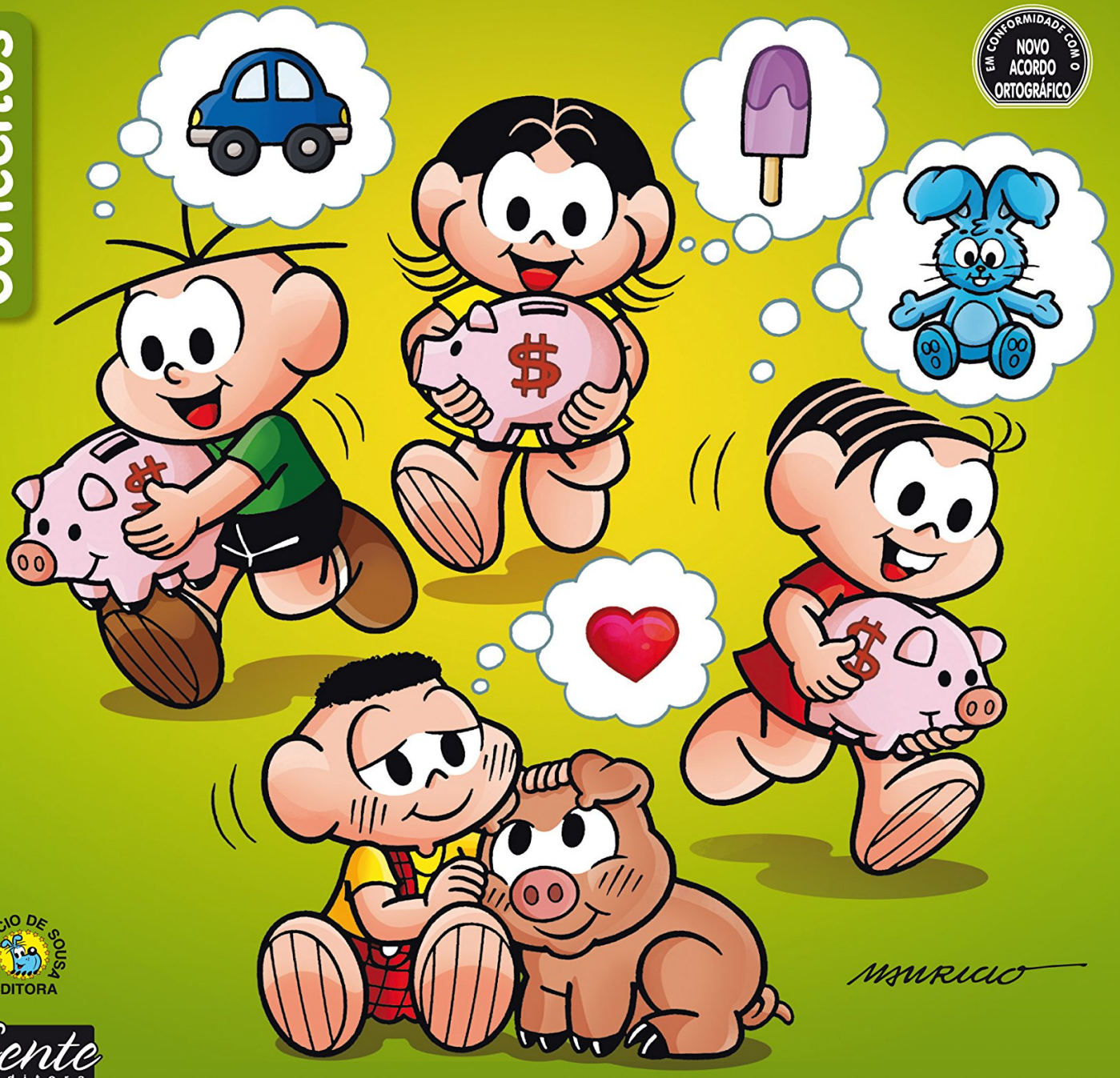

MAURICIO DE SOUSA EDITORA

Gente editora

Gustavo Cerbasi e Mauricio de Sousa

Resumo de Descobrindo o Valor das Coisas

Este livro ajuda pais e professores na relevante tarefa de ensinar às crianças o valor das coisas e outros temas da educação financeira, de forma divertida e lúdica, com a ajuda da Turma da Mônica.

Acesse aqui a versão completa deste livro