Edição de texto, prefácios e notas

Evaldo Cabral de Mello

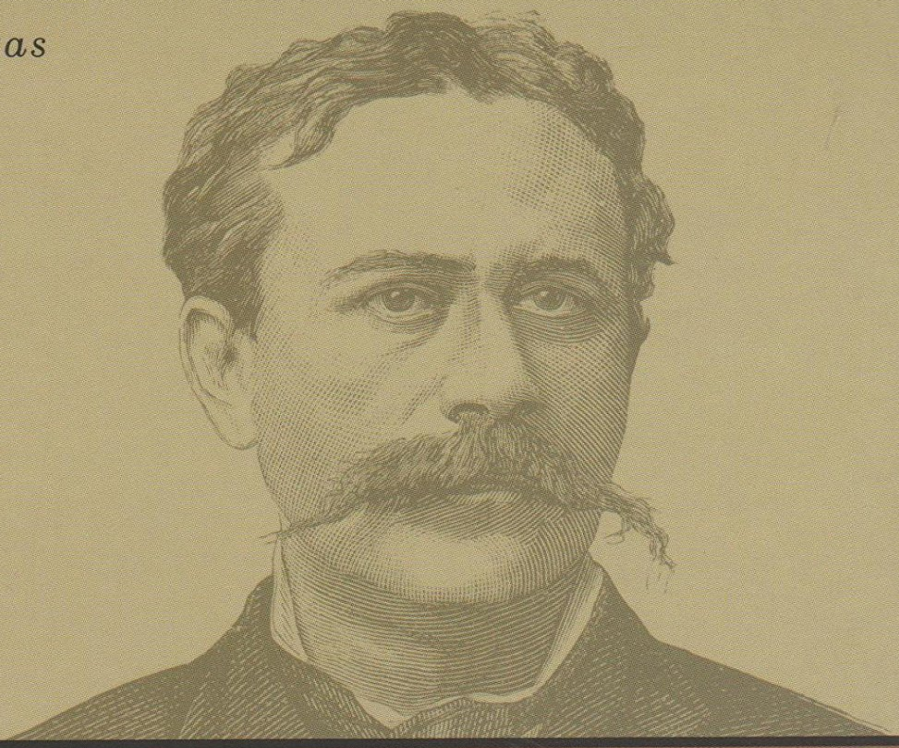

JOAQUIM NABUCO DIÁRIOS

SEGUNDA EDIÇÃO

1873-1910

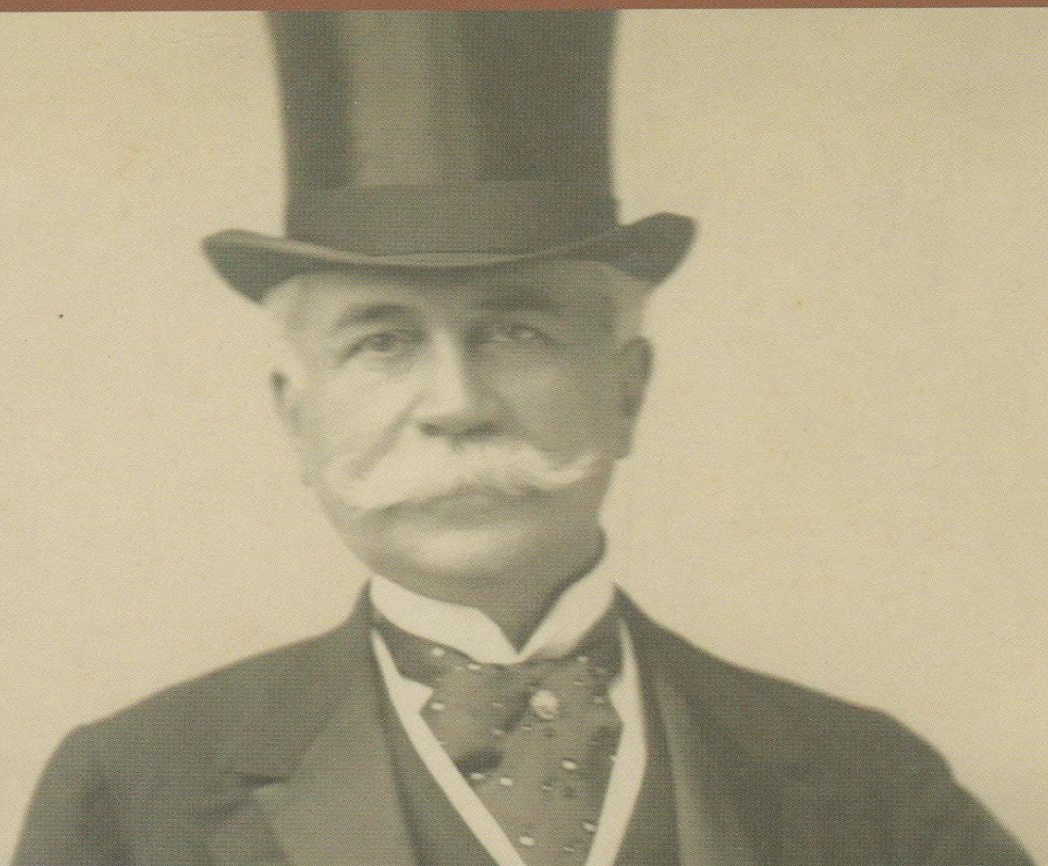

BEM-TE-VI
PRODUÇÕES LITERÁRIAS

Resumo de Diários de Joaquim Nabuco - Volume Único

Em 2005 a Bem-Te-Vi teve como seu principal projeto outro livro de importância definitiva para a história, a literatura e as ciências sociais: os Diários inéditos de Joaquim Nabuco, co-editados com a Fundação Joaquim Nabuco.

"Os Diários de Joaquim Nabuco abrangem o período de 1874 a 19, compreendendo portanto os seus anos de mocidade, a primeira viagem à Europa, seu período de Secretário da Legação do Brasil em Washington, suas atividades abolicionistas, e os anos de ostracismo político após a proclamação da República, que foram, contudo, intelectualmente, os mais produtivos de sua vida.

A estes seguiu-se o decênio final, como ministro do Brasil em Londres e primeiro embaixador do Brasil nos Estados Unidos da América. O interesse dos Diários não se limita à reconstituição da figura humana de Nabuco.

Mas diz respeito igualmente à história da queda do Império, aos primeiros anos republicanos, e à política internacional levada a cabo pelo novo regime". Editados, prefaciados e anotado s pelo notável historiador Evaldo Cabral de Mello, os Diários de Nabuco contaram com a colaboração de inúmeros especialistas de reconhecida experiência.

Segunda edição, econômica, com o texto integral dos Diários.

Acesse aqui a versão completa deste livro