DOENÇAS E CURAS

o Brasil nos primeiros séculos

CRISTINA GURGEL

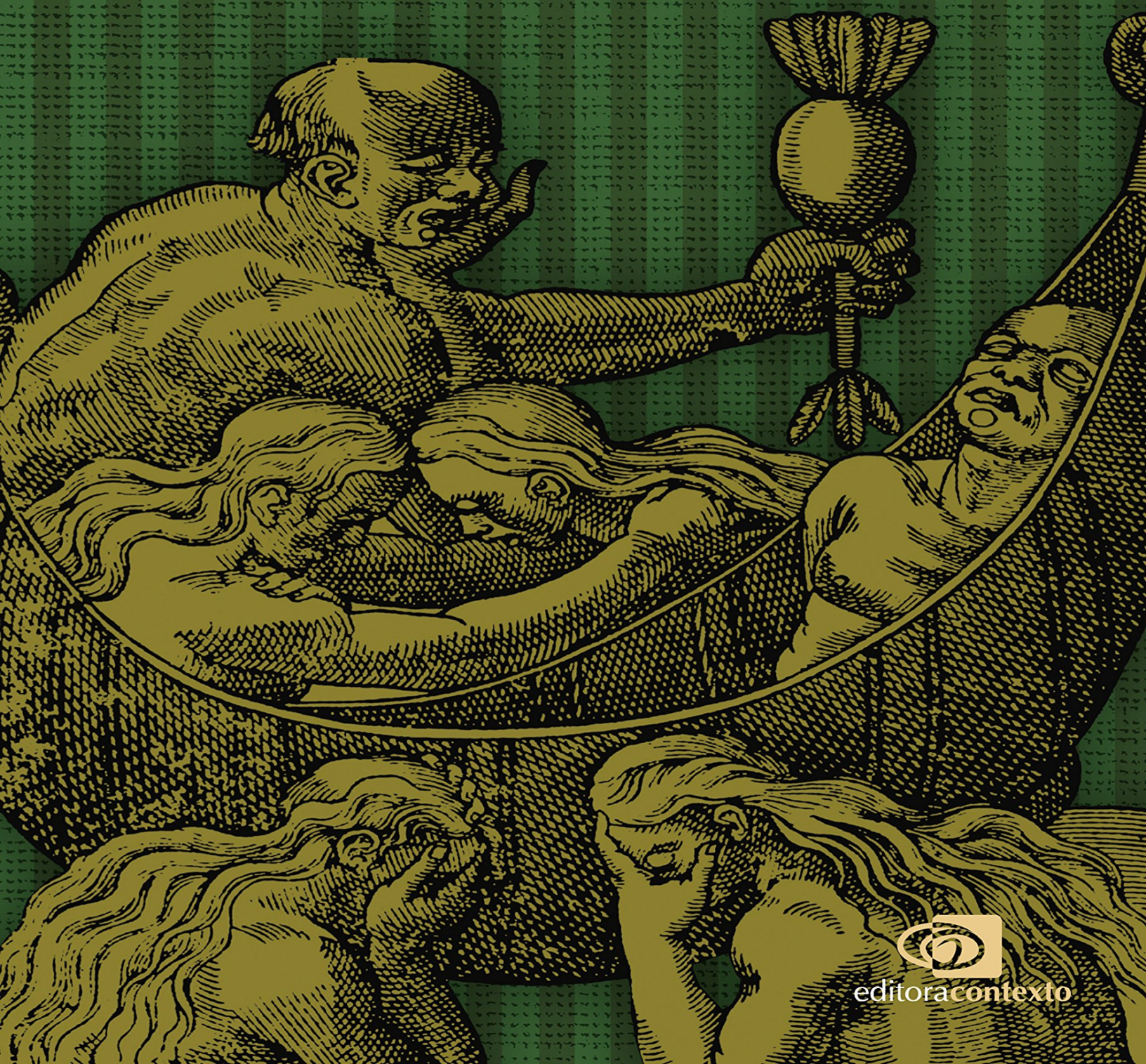

editoracontexto

Resumo de Doenças e Curas. O Brasil nos Primeiros Séculos

Quais as doenças que afligiam índios e europeus nos primeiros séculos do Brasil? Como os nativos se defendiam de males até então desconhecidos por eles, como gripe e sarampo? A pesquisadora e médica Cristina Gurgel nos mostra um capítulo importante da História do Brasil, o encontro (e desencontro) de duas culturas sob a ótica das doenças e dos males que afetaram seus habitantes.

Ao contrário do que se propaga, a autora defende a ideia de que os princípios terapêuticos básicos da medicina indígena e europeia tinham muito em comum. Ambos os povos possuíam uma concepção da doença como uma invasora, sendo, portanto, necessário forçar sua saída do organismo.

Para que isso ocorresse, empregavam-se cerimônias e substâncias que diferiram conforme a cultura e a disponibilidade e qualidade de matérias-primas medicamentosas. Valiam-se igualmente de rezas, vomitórios, purgantes e sangrias. Assim, quando ambas as medicinas - europeia e indígena - se uniram, não houve um grande choque cultural, mas uma complementação, que fez surgir a autêntica medicina popular brasileira.

Repleto de imagens e boxes explicativos, Doenças e curas é imperdível para quem quer conhecer melhor o início - doloroso - da nossa História.

Acesse aqui a versão completa deste livro