ENTENDA SEU GATO

TUDO O QUE VOCÊ SEMPRE QUIS SABER SOBRE O COMPORTAMENTO FELINO

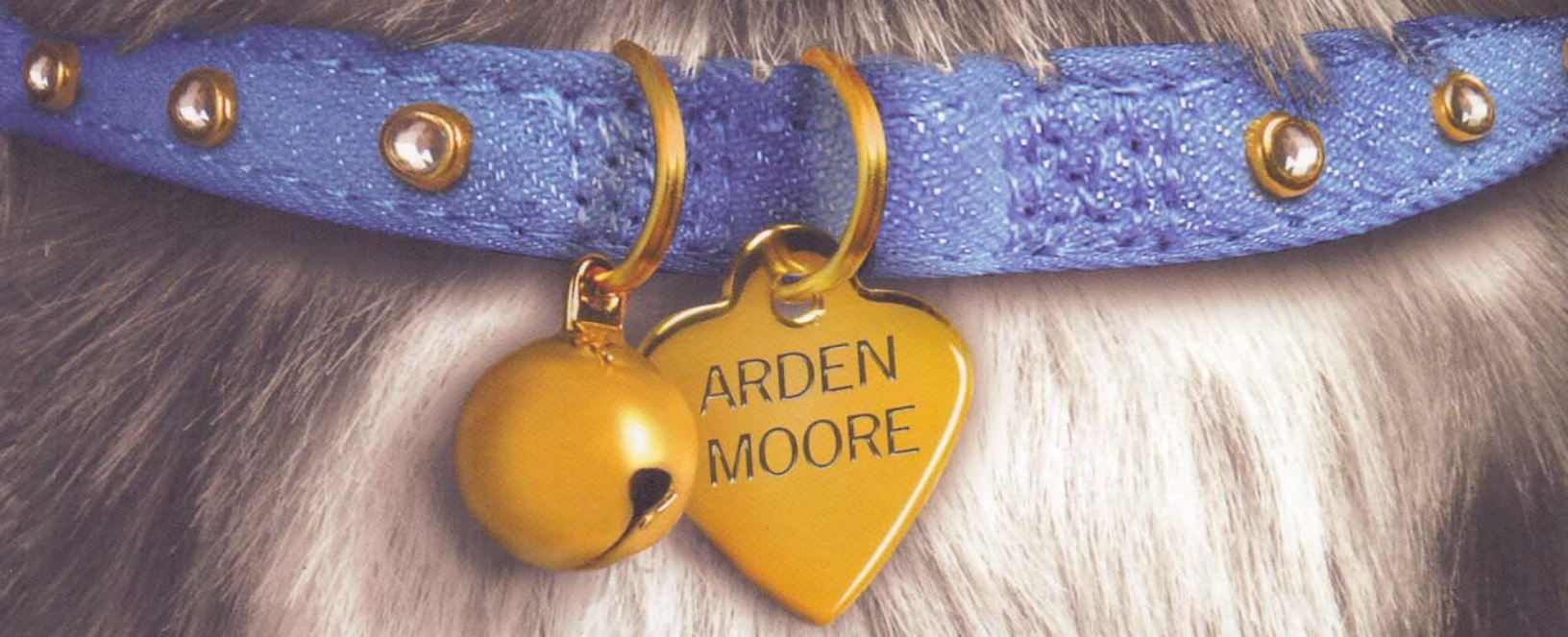

Benvirá

Resumo de Entenda Seu Gato. Tudo o que Você Sempre Quis Saber Sobre Comportamento Felino

Gatos são animais adoráveis, observadores e engraçados. Mas também podem ser teimosos, ariscos e irritantemente reservados. Embora tudo isso faça parte do charme deles, entender o que está por trás de cada comportamento é essencial para que a convivência entre dono e animal seja tranquila.

Neste livro, Arden Moore, uma das principais consultoras sobre gatos dos Estados Unidos, decifra todas as atitudes e manias dos bichanos – por que arranham as coisas, se esfregam em nossa perna, ronronam, escalam cortinas, perseguem ratos, destroem a árvore de Natal e mastigam fios plásticos, por exemplo –, fornecendo conselhos valiosos para mantê-los saudáveis, seguros e felizes.

Recheado de ilustrações, o livro conta ainda com orientações de veterinários, dicas práticas e curiosidades, além de histórias de pessoas que foram bem-sucedidas ao resolver problemas de comportamento de seus amigos felinos.

Entenda seu gato é, em resumo, um manual imprescindível para todos aqueles que desejam conhecer a fundo esse universo tão complexo e encantador.

Acesse aqui a versão completa deste livro