FRANK EINSTEIN e a BICICLETA VOADORA

1

"Nunca pensei que a Ciência pudesse ser tão divertida. Até eu sei tudo sobre livros. Vai pôr todos a rir."

JEFF KINNEY, O DIÁRIO DE UM BANANA

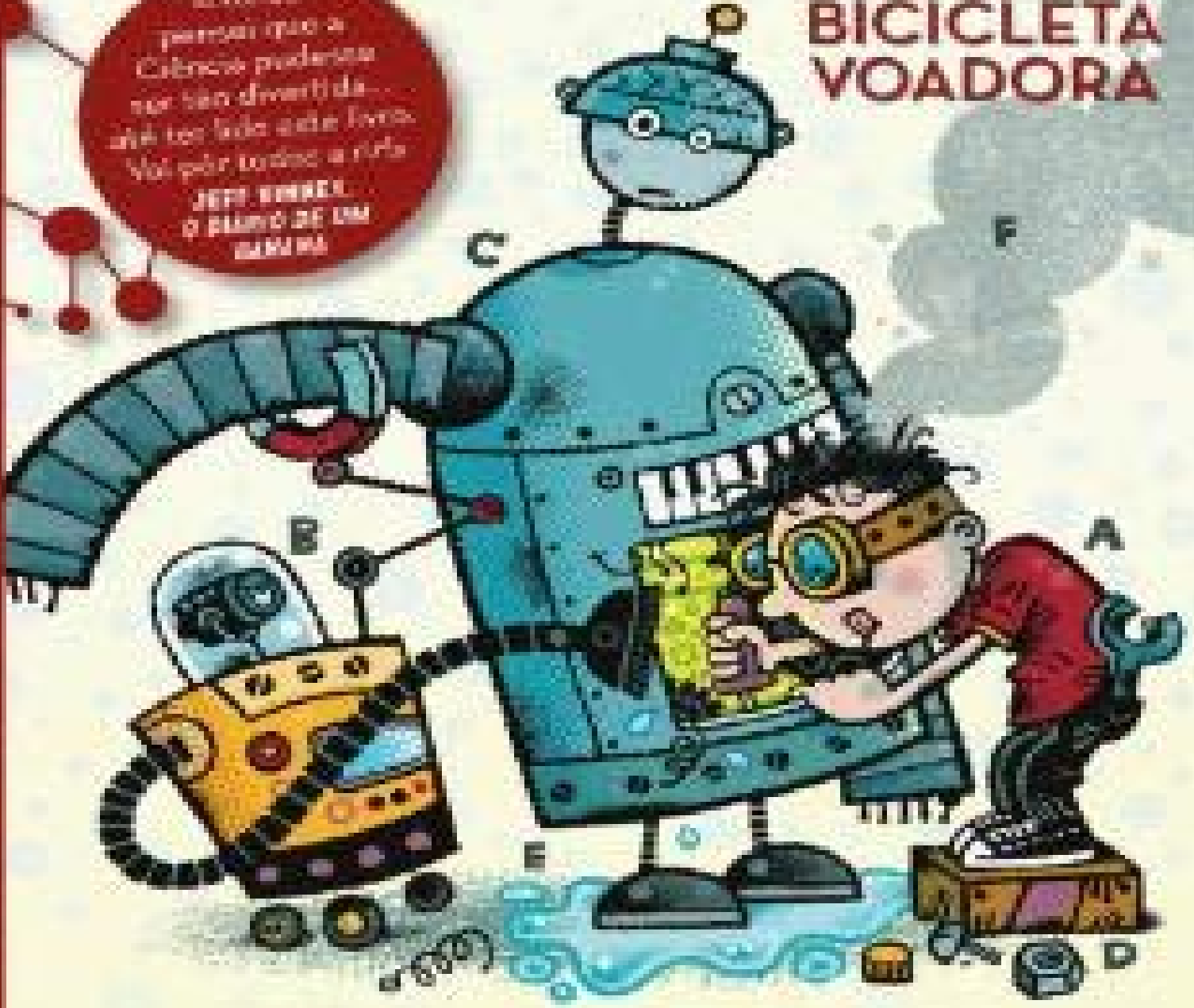

JON SCIESZKA

ILUSTRAÇÕES DE BRIAN BIGGS

Resumo de Frank Einstein e a Bicicleta Voadora

O Frank Einstein é um miúdo genial, cientista e inventor. O Klink tem inteligência artificial. E o Klank tem quase inteligência artificial. Juntos vão tentar vencer o Prémio de Ciência com a sua invenção: uma bicicleta voadora com motor de antimatéria.

Nada mais simples, basta usar os três estados da matéria: sólido, líquido e gasoso. Tudo parece ir no bom caminho até surgir T. Edison, arqui-inimigo de Frank. Ele é capaz de tudo para estragar os planos do nosso génio!

Acesse aqui a versão completa deste livro