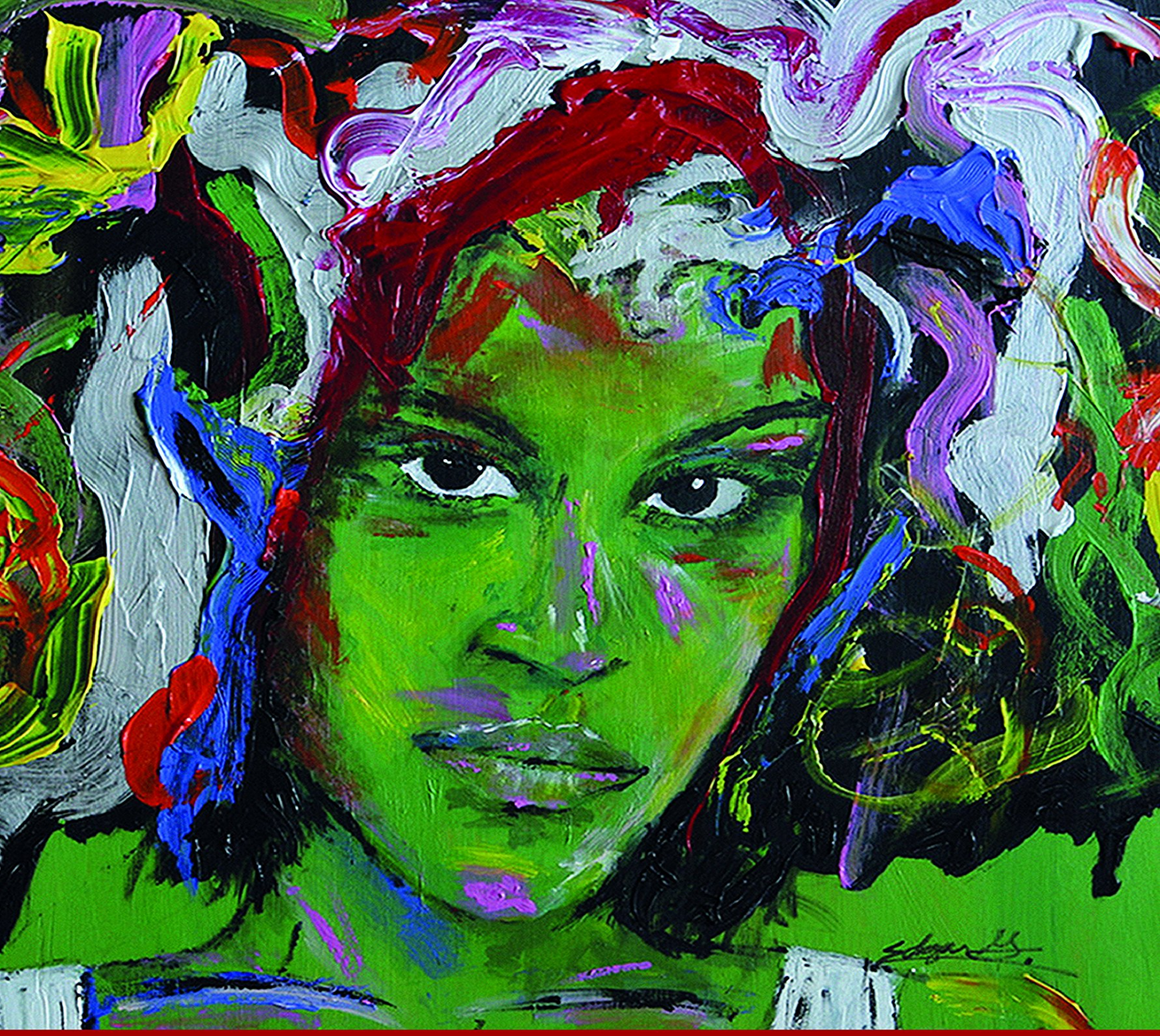

Flávia Biroli

GÊNERO E DESIGUALDADES

limites da democracia no Brasil

BOI TEMPO

Resumo de Gênero e Desigualdades. Limites da Democracia no Brasil

Em Gênero e desigualdades, a cientista política Flávia Biroli, professora do Instituto de Ciência Política da Universidade de Brasília, apresenta as muitas transformações nas relações de gênero ocorridas nas décadas recentes.

Os grandes temas do feminismo pós-1970 aparecem, em cada capítulo, com os diversos cenários históricos mundiais e nacionais que os moldaram, frearam ou impulsionaram as lutas das mulheres. Situada no contexto brasileiro, a obra ilumina as discussões sobre desigualdade entre homens e mulheres com o objetivo de compreender os impasses que se apresentam na construção de relações de gênero mais justas.

Para responder a esse desafio, a autora examina temas fundamentais dos direitos das mulheres, do feminismo e da democracia brasileira. Com linguagem refinada, precisa e clara, a pesquisadora analisa diferentes dimensões – divisão sexual do trabalho; cuidado e responsabilidades; família e maternidade; aborto, sexualidade e autonomia; feminismos e atuação política – que permitem ver como, apesar de alterações significativas, o lugar das mulheres permanece subalterno, interpelando os limites da democracia.

A partir do diálogo sistemático com o debate teórico internacional contemporâneo e incorporando elementos empíricos e contextuais, Flávia Biroli encerra o livro com uma análise de fôlego sobre a investida reacionária à agenda de gênero na América Latina.

A orelha é de Céli Pinto e a quarta capa, de Albertina de Oliveira Costa.

Acesse aqui a versão completa deste livro