GEORGE R.R. MARTIN

A GUERRA DOS TRONOS

VOLUME II

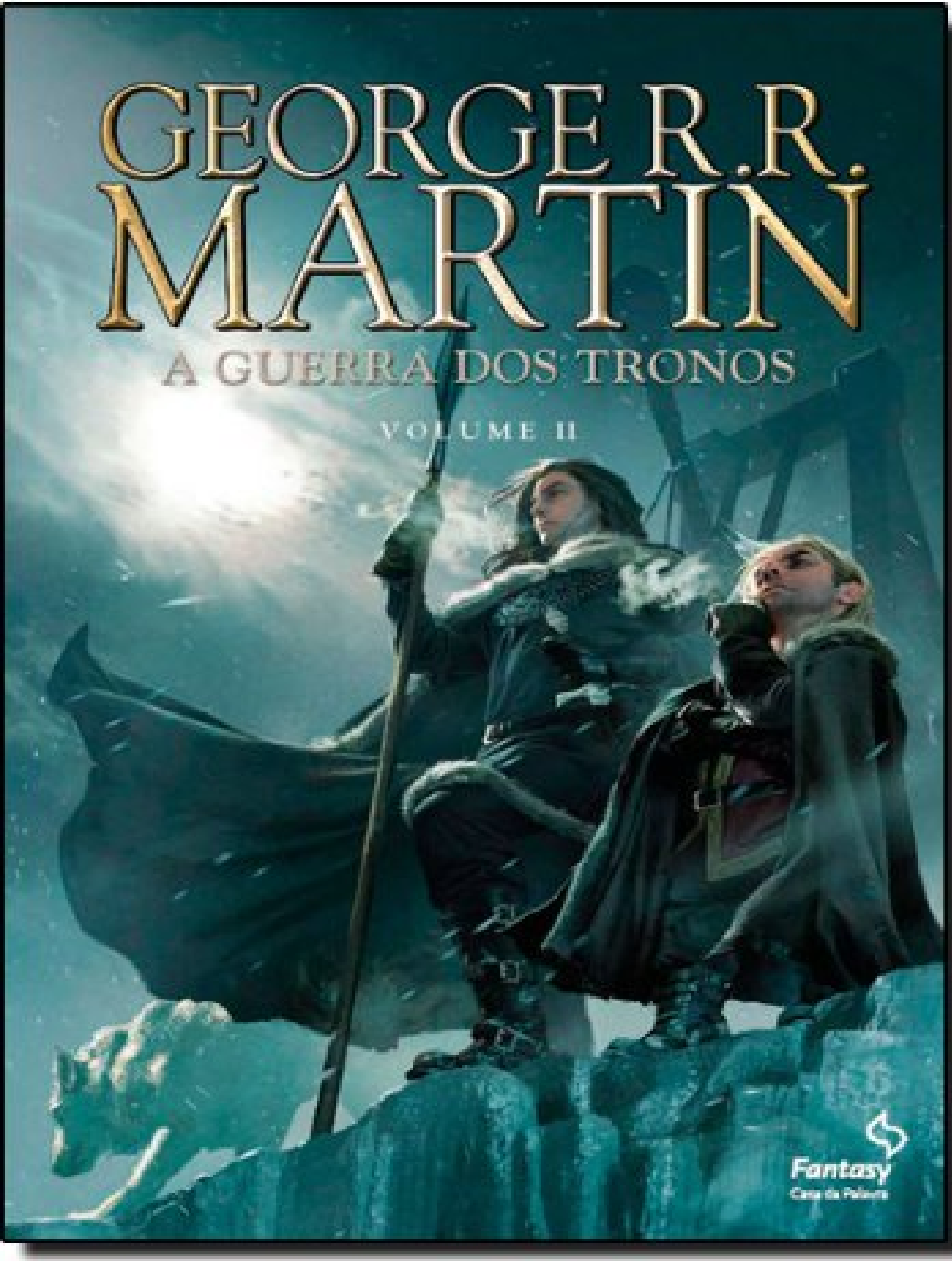

Fantasy
Casa da Palavra

IL INDICALIVROS

Resumo de Guerra Dos Tronos - Volume 2

O inverno está chegando... E, com ele, terrores além da imaginação.Depois do sucesso do volume I da graphic novel do A Guerra dos Tronos, você não vai querer perder a continuação, em cores vibrantes, da aclamada saga de George R.

R. Martin.Neste novo volume, você terá a oportunidade de acompanhar a trajetória de Tyrion, que é injustamente capturado pela Lady Catelyn e levado até os confins das montanhas do Ninho da Águia.

Também poderá vislumbrar as paisagens estonteantes do alto da Muralha e misturar-se aos homens jurados da Patrulha da Noite junto com Jon Snow. Além de assistir de camarote às empolgantes cenas do Torneio da Mão, que junta cavaleiros de vários reinos em uma batalha de vida ou morte.No final das páginas, você poderá acompanhar também os bastidores da produção desta obra-prima do romancista Daniel Abraham e do ilustrador Tommy Patterson, que não estão apenas transformando a saga épica de fantasia de George R.

R. Martin em uma graphic novel. Mas que traduziram-na meticulosamente para uma forma de arte e capturaram as nuances intrincadas dos romances de Martin assim como a HBO está fazendo com a série blockbuster.

Acesse aqui a versão completa deste livro