

ICFEN

Insuficiência Cardíaca
com Fração de Ejeção Normal

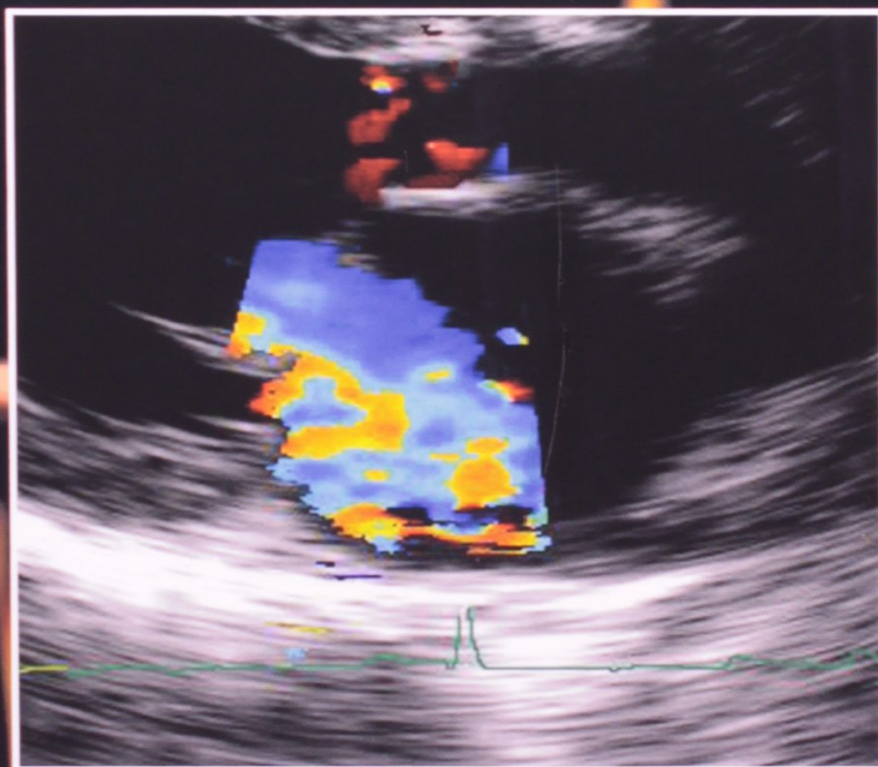

Evandro Tinoco Mesquita
Antonio José Lagoeiro Jorge

 Atheneu

Resumo de ICFEN. Insuficiencia Cardíaca Com Fração De Ejeção Normal

Insuficiência Cardíaca com Fração de Ejeção Normal (ICFEN) é lançamento editorial inédito ao se constatar ser tipo de condição clínica pouco investigada no âmbito de cardiologia e em decorrência com reduzido número de publicações na literatura médica especializada.

Isto a torna pouco conhecida entre cardiologistas e clínicos. O presente trabalho propõe-se a contribuir para o melhor conhecimento da fisiopatologia e clínica da ICFEN tendo por base os avanços da genética molecular dos novos métodos de cardioimagem e dos estudos epidemiológicos.

Insuficiência Cardíaca com Fração de Ejeção Normal (ICFEN) apresenta 12 capítulos sendo sua equipe autoral formada por 2 editores e 18 colaboradores

[Acesse aqui a versão completa deste livro](#)