Jack London

KOOLAU, O LEPROSO

ilustrações Enrique Breccia

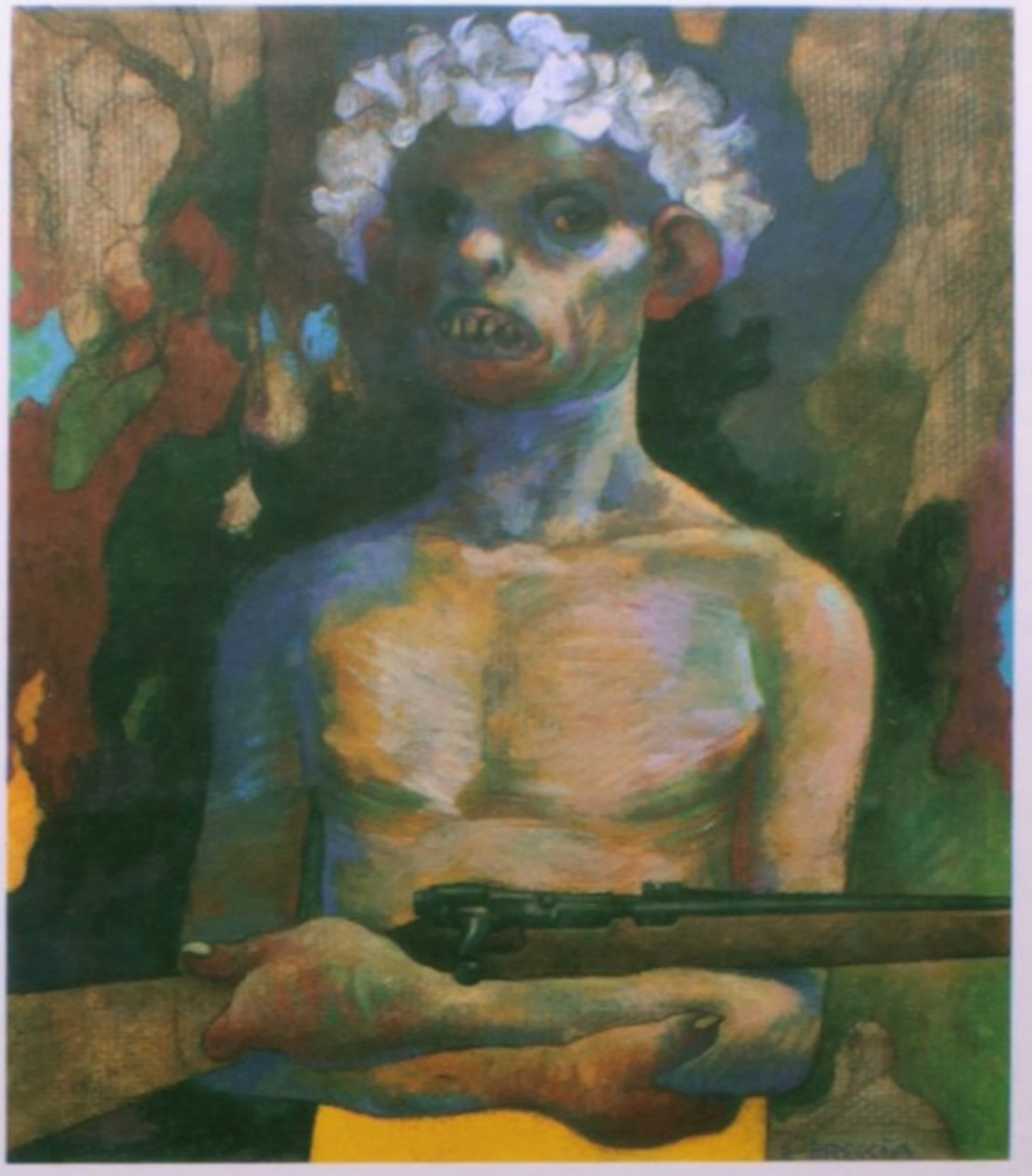

tradução Pádua Fernandes

sm

Resumo de Koolau. O Leproso

Quando os “homens brancos” decidem confinar Koolau e seus companheiros no leprosário de Molokai, ilha no arquipélago havaiano, o grupo de leprosos resolve enfrentar a tropa encarregada de sua captura.

A persistência e a coragem de Koolau farão com que persista, nas condições mais adversas, na luta sem trégua em defesa da dignidade. Uma das mais emocionantes histórias de Jack London que reúne, de modo notável, todas as qualidades desse mestre da narrativa, confirmando a força de seu estilo.

Acesse aqui a versão completa deste livro