THIAGO STRAUSS
MARCELO LEITE

revisão por Mapas Mentais 4

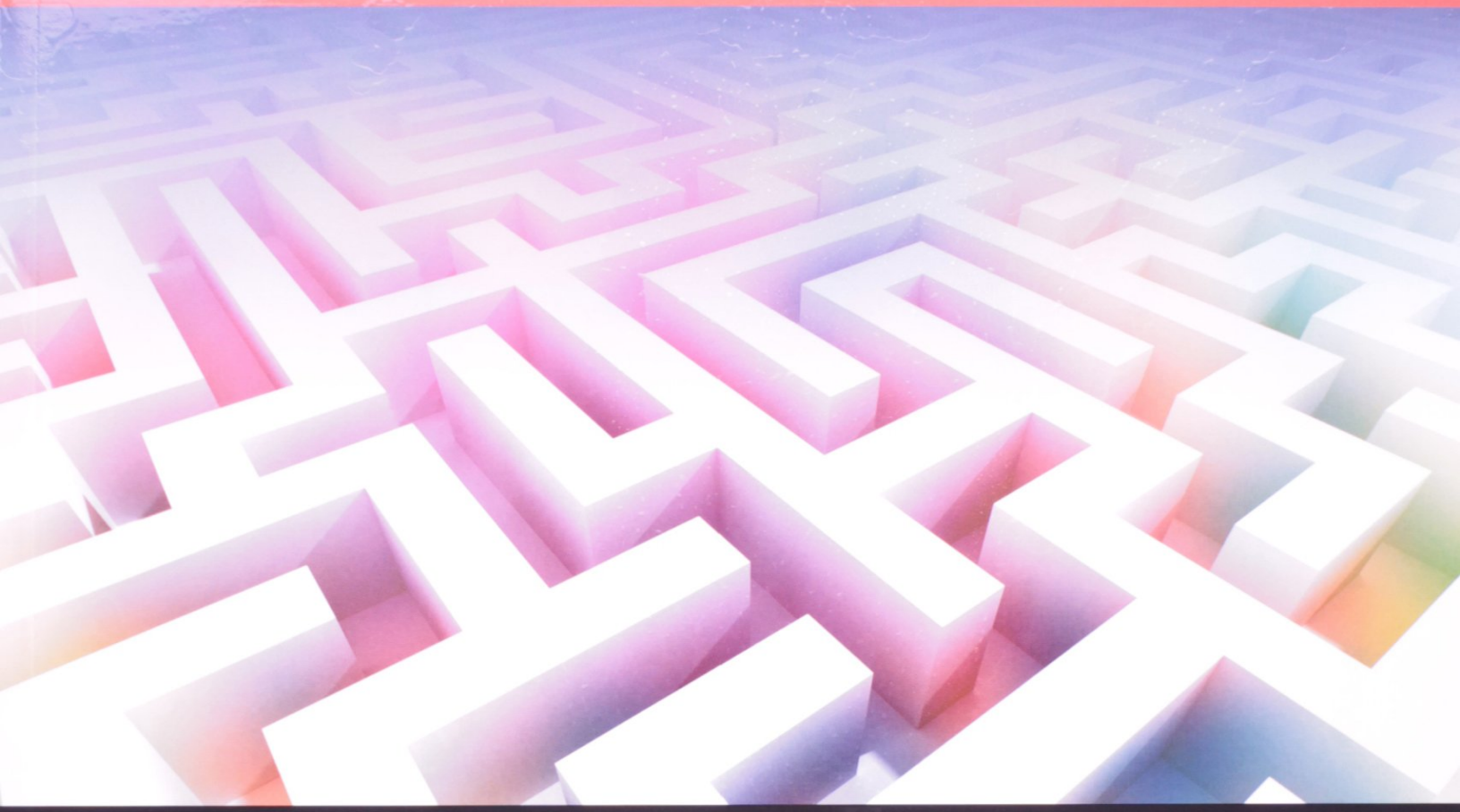

LEI Nº 8.112/90 EM MAPAS MENTAIS

ESTATUTO DOS SERVIDORES PÚBLICOS FEDERAIS

Coordenação **Carolina Teixeira**

editora Ponto
EDITORA IMPETUS

IL INDICALIVROS

Resumo de Lei Nº 8112/90 em Mapas Mentais

A grande quantidade de disciplinas exigidas nos concursos tem levado os candidatos à busca de ferramentas que lhes possibilitem potencializar sua capacidade de aprender, memorizar e fixar o conteúdo, a fim de alcançar mais rápido a tão sonhada vaga.A coleção Revisão por Mapas Mentais, uma parceria entre a Editora Ponto e a Editora Impetus, surgiu quando os autores, preparando-se para o concurso do Tribunal de Contas da União, depararam-se com a enorme quantidade de matérias cobradas e o vasto volume de informações a serem assimiladas.

Naquela época, duas indagações fundamentais se apresentaram: "como aprender todo o conteúdo em um prazo razoável?" e "como memorizar toda a matéria?" Criar Mapas Mentais foi a forma que encontraram para superar essa árdua tarefa.

Os Mapas Mentais são esquemas que, elaborados na forma de organograma, abordam todo o conteúdo da disciplina exigida em concursos públicos. Por facilitarem a organização mental da matéria estudada, representam um meio eficaz para o aprendizado e a memorização do conhecimento.Lei nº 8.112/90 em Mapas Mentais - Estatuto dos Servidores Públicos Federais, coordenada por Carolina Teixeira, chega ao mercado como uma obra inovadora e eficaz, que facilita a memorização e a compreensão, em curto espaço de tempo, do conteúdo estudado.

A junção de técnicas de estudo e experiência docente dos autores contribuirá para o seu sucesso!Diferenciais da obra:- Formato diferenciado (23x33 cm) que possibilita uma visualização ampla do conteúdo.- Organiza todo o conteúdo das disciplinas de forma estruturada.

Obterá a visão global da matéria, partindo do geral para os detalhes. - Permite realçar os principais conceitos da matéria e mostrar suas correlações com os demais conceitos, buscando reforçar a memória associativa.- Estimula a utilização dos dois hemisférios do cérebro,

inclusive de partes que não costumamos usar com frequência nos estudos, consolidando a memória de longo prazo e multiplicando a capacidade de absorção.- O concurseiro poderá revisar toda a disciplina em um período muito mais curto do que se fosse fazê-lo em um livro ou mesmo em um texto-resumo.

Acesse aqui a versão completa deste livro