JOSÉ DE ALENCAR

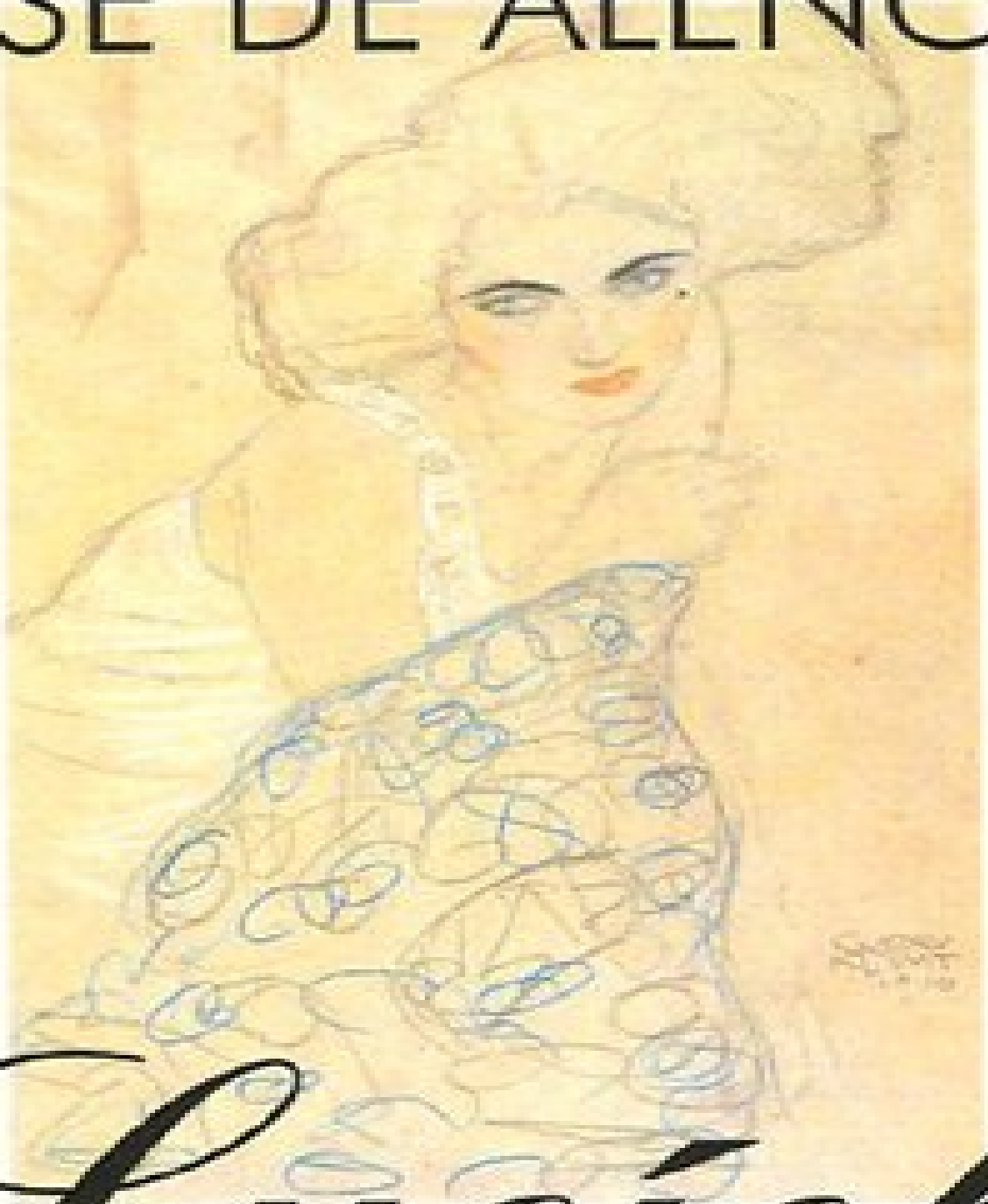

Lucíola

L&PM POCKET

Resumo de LucÃ-ola - ColeÃ§Ã£o L&PM Pocket

Na melhor tradição romântica, Lucíola é um livro onde se debatem paixões tórridas e contraditórias. O amor que não resiste às barreiras sociais e morais. Assim é o romance da bela Lúcia, a mais rica e cobiçada cortesã do Rio de Janeiro, e Paulo, um jovem modesto e frágil.

Um romance que sacode a corte e provoca um excitado burburinho na sociedade. De um lado a mulher que, sendo de todos, jurava não prender-se a nenhum homem, de outro o homem em dúvida entre o amor e o preconceito.

José de Alencar utiliza este instigante argumento para descrever a enorme atração física entre um homem e uma mulher. A pena moralizadora do escritor busca a idealização espiritual da prostituta que quer se modificar e a alma pura de Paulo cuja amor arrebatador supera todas as barreiras.

Lucíola é um dos mais curiosos trabalhos de José de Alencar. Há nele um clima de sensualidade constante combinado com o ardor e sofrimento, bem no clima da literatura romântica que predominava na segunda metade do século passado quando foi escrito este romance.

Acesse aqui a versão completa deste livro