TRABULSI-ALTERTHUM

MICROBIOLOGIA

Editor Científico

Flavio Alterthum

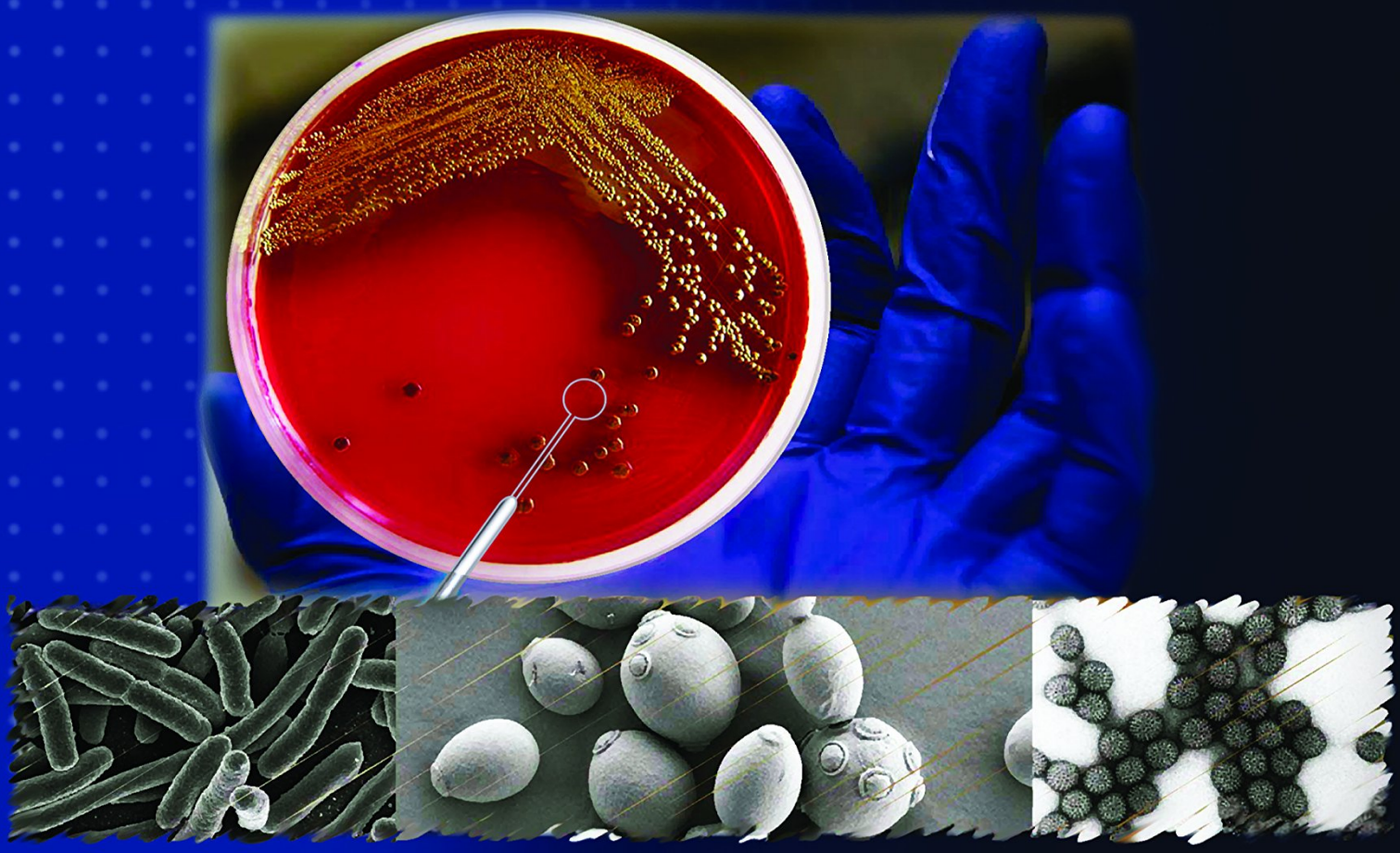

6ª Edição

Atheneu

Biblioteca Biomédica

IL INDICALIVROS

Resumo de Microbiologia

A presente edição foi totalmente reescrita e atualizada - estuda-se mais de duzentas variedades de bactérias, fungos e vírus. Aborda aspectos básicos do conhecimento dos micro-organismos. Forma, estrutura, fisiologia, crescimento, genética, sistemática, controle tanto do ponto de vista físico (esterilização) como químico (desinfecção).

Acesse aqui a versão completa deste livro