CLÁSSICOS NACIONAL

Moby Dick

Herman Melville

Tradução de Monteiro Lobato

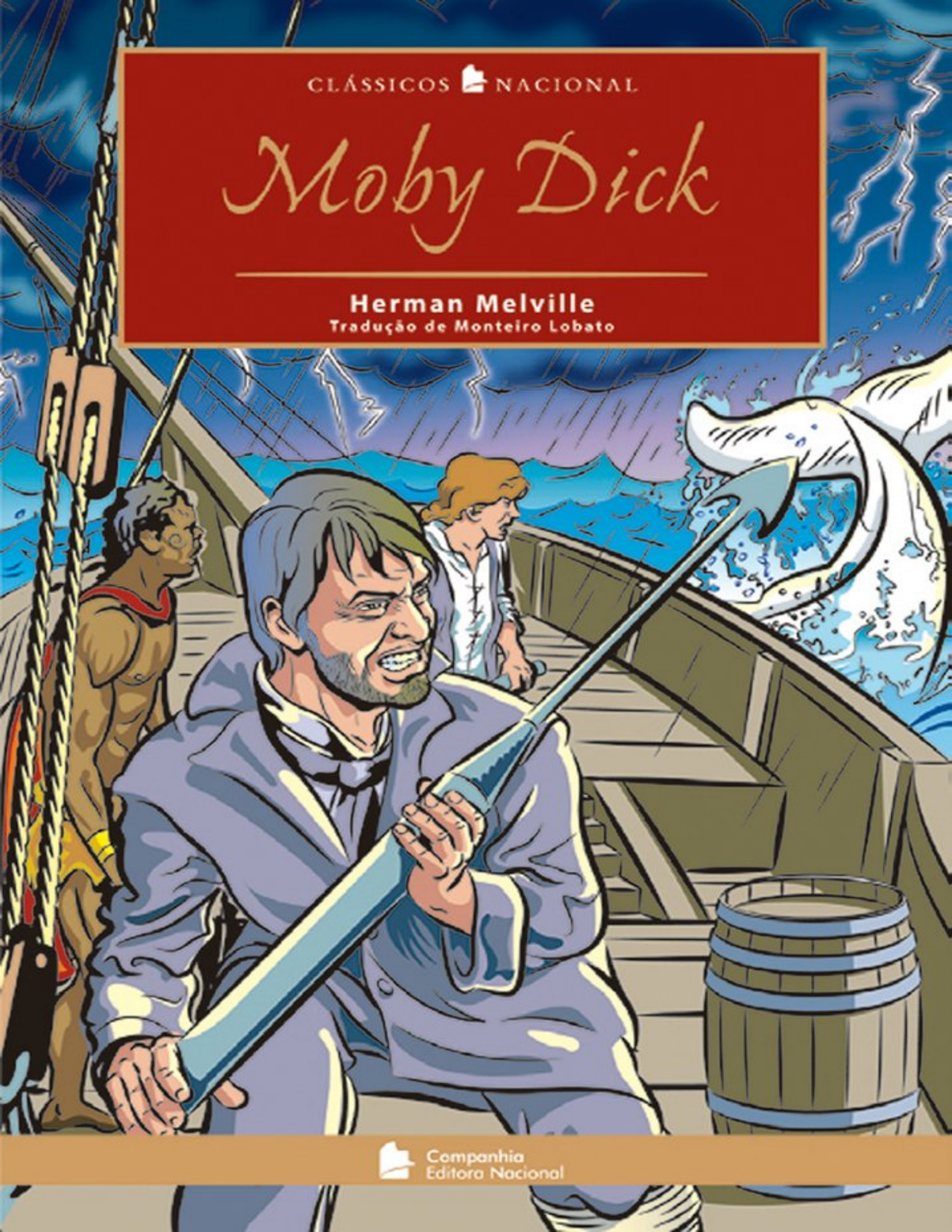

Companhia Editora Nacional

Resumo de Moby Dick - Coleção Clássicos Nacional

Essa história intensa e épica, considerada uma das mais originais da literatura norte-americana, narra a luta obsessiva entre o capitão Ahab e a baleia-branca Moby Dick, símbolo bíblico da destruição e da loucura.

Acesse aqui a versão completa deste livro