Navegando pelo Dicionário

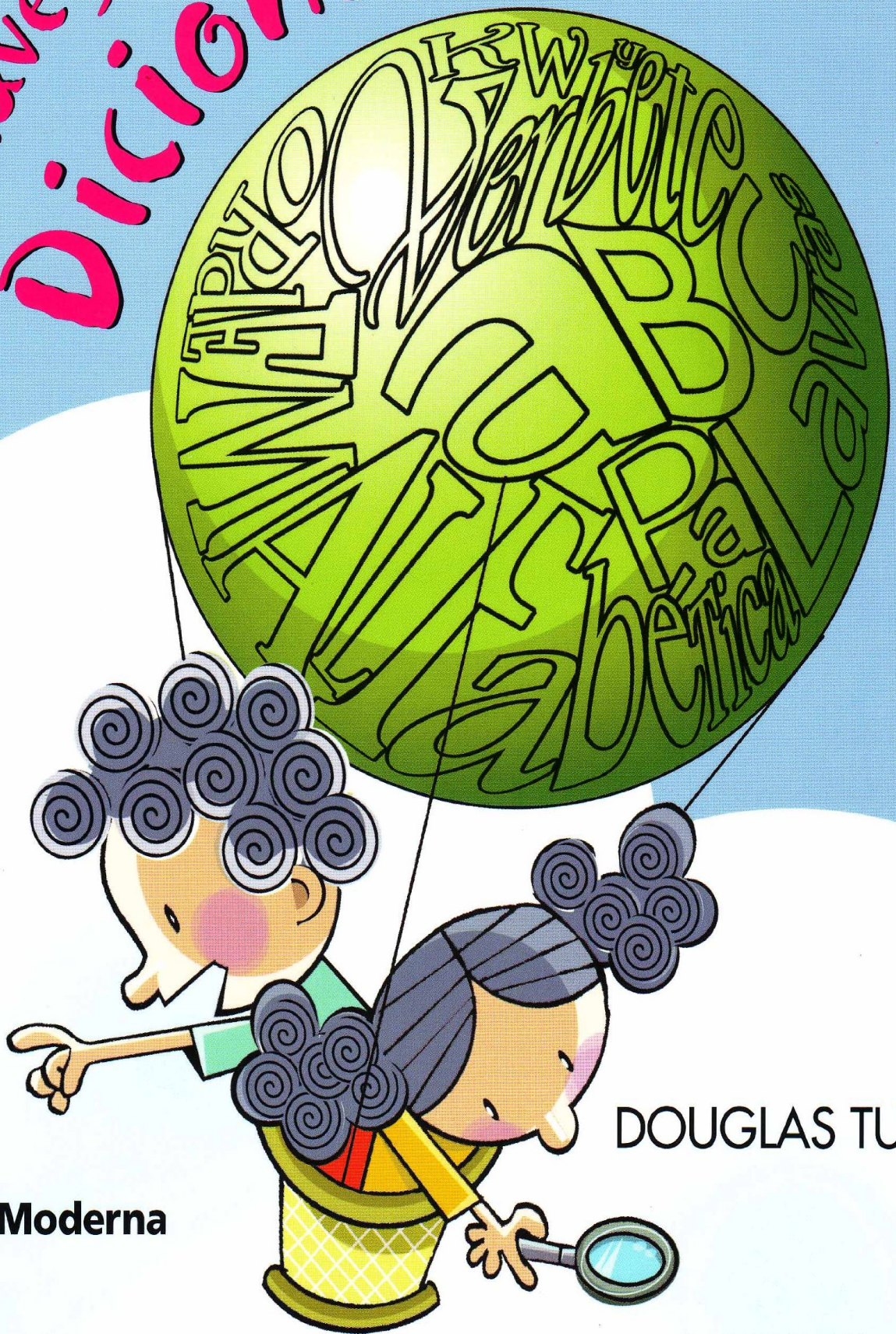

DOUGLAS TUFANO

Moderna

Resumo de Navegando Pelo Dicionário

As palavras estão por toda parte. Nos cartazes, nas lojas e até nas camisetas que usamos! Quando abrimos um jornal, uma revista ou um livro, quando ligamos o computador, lá estão elas!

Por isso, é muito importante aprender a ler e a escrever, pois assim podemos entender o que elas querem dizer. E com elas podemos também expressar idéias e sentimentos. Mas há tantas palavras que não conhecemos!

Já pensou como seria útil um livro que explicasse o significado das palavras? Pois esse livro existe: é o Dicionário. Então, vamos navegar para saber o que é um dicionário e como ele pode nos ajudar a conhecer cada vez mais a língua portuguesa.

Acesse aqui a versão completa deste livro