DEPOIMENTOS AO
CPDOC/FGV

NOVAS MEMÓRIAS DO URBANISMO CARIOCA

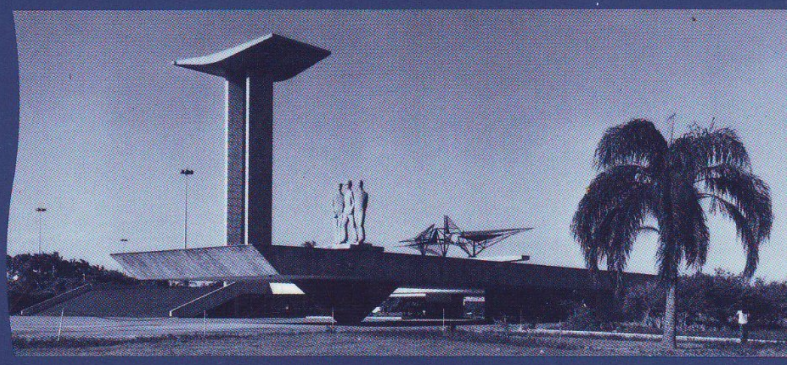

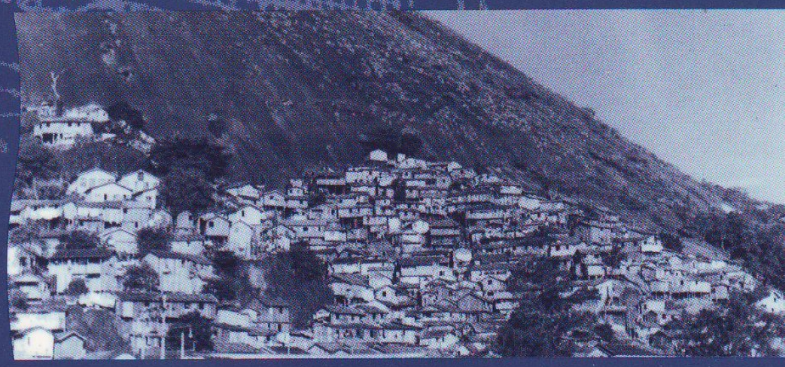

AMÉRICO FREIRE
LÚCIA LIPPI OLIVEIRA
ORGANIZADORES

FGV
EDITORA

Resumo de Novas Memórias do Urbanismo Carioca

Este livro explora a gênese e os desdobramentos do conhecimento urbanístico no Rio de Janeiro. Recupera como seus principais atores pensaram e agiram sobre a cidade; reconta como, em suas tentativas de transformar a vida da cidade, se defrontaram com querelas intragovernamentais.

Nesse processo, seleciona trechos da memória dos depoentes, e reexamina a história ao longo da vida urbana da cidade da década de 1930 até o momento atual.

Acesse aqui a versão completa deste livro