ALINA PERLMAN

Godofredo, o guarda-chuva

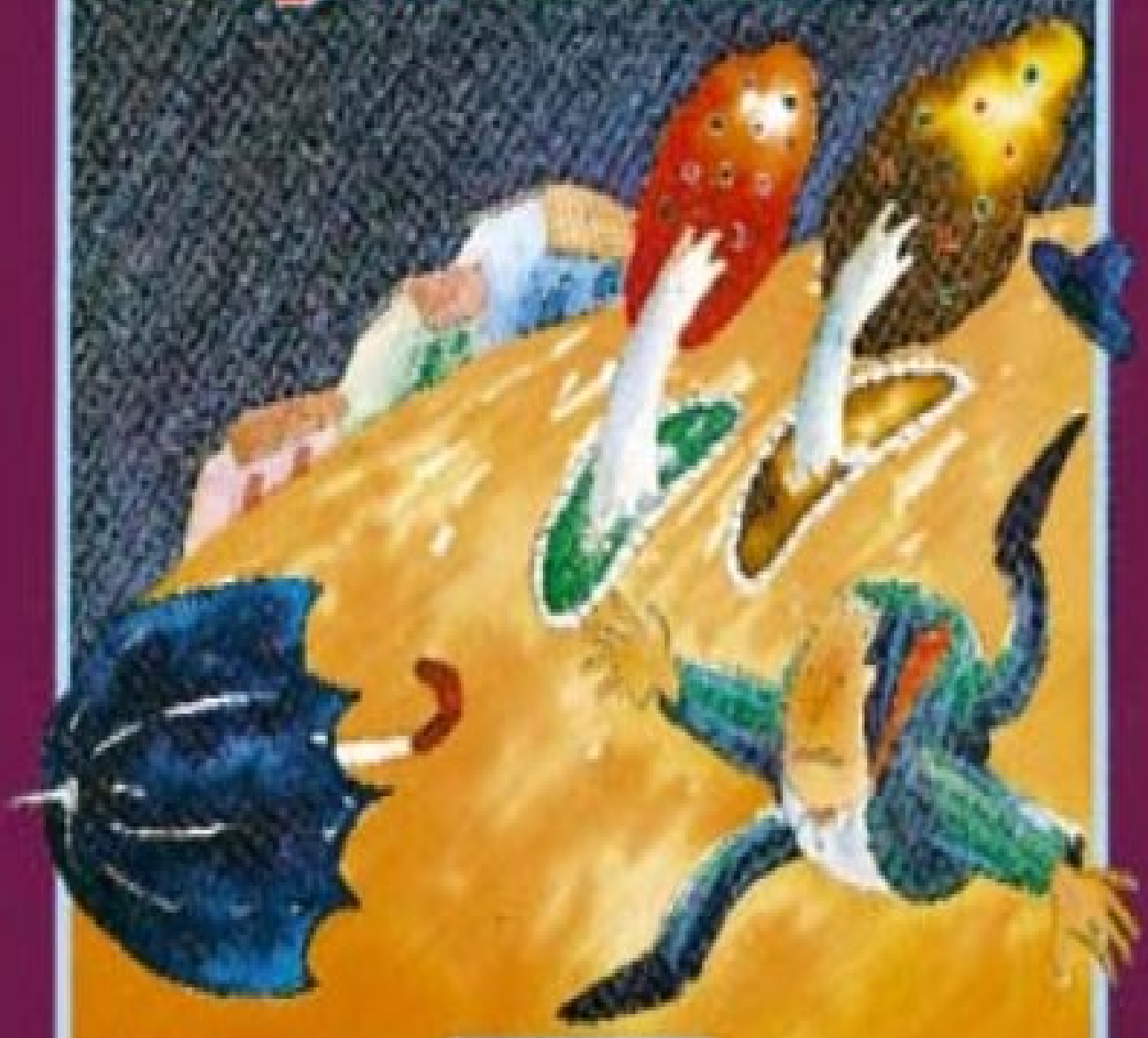

Formato

Resumo de O Godofredo Guarda-Chuva

História de um guarda-chuva que cansado da vida que levava de seu dono e de seus companheiros de porta-guarda-chuvas resolve correr o mundo. E vai levado pelo vento. Conhece outras terras outras pessoas outros seres e aprende no final " sem moralismo " que sua vida não era assim tão ruim e que acima de tudo "é muito bom ter um lugar pra onde ir.

Pra onde voltar".

Acesse aqui a versão completa deste livro