"Tem um ritmo perfeito, com momentos eletrizantes seguindo-se uns aos outros como batimentos cardíacos, e um mistério atrás do outro."

THE NEW YORK TIMES

O LADRÃO DE RAIOS

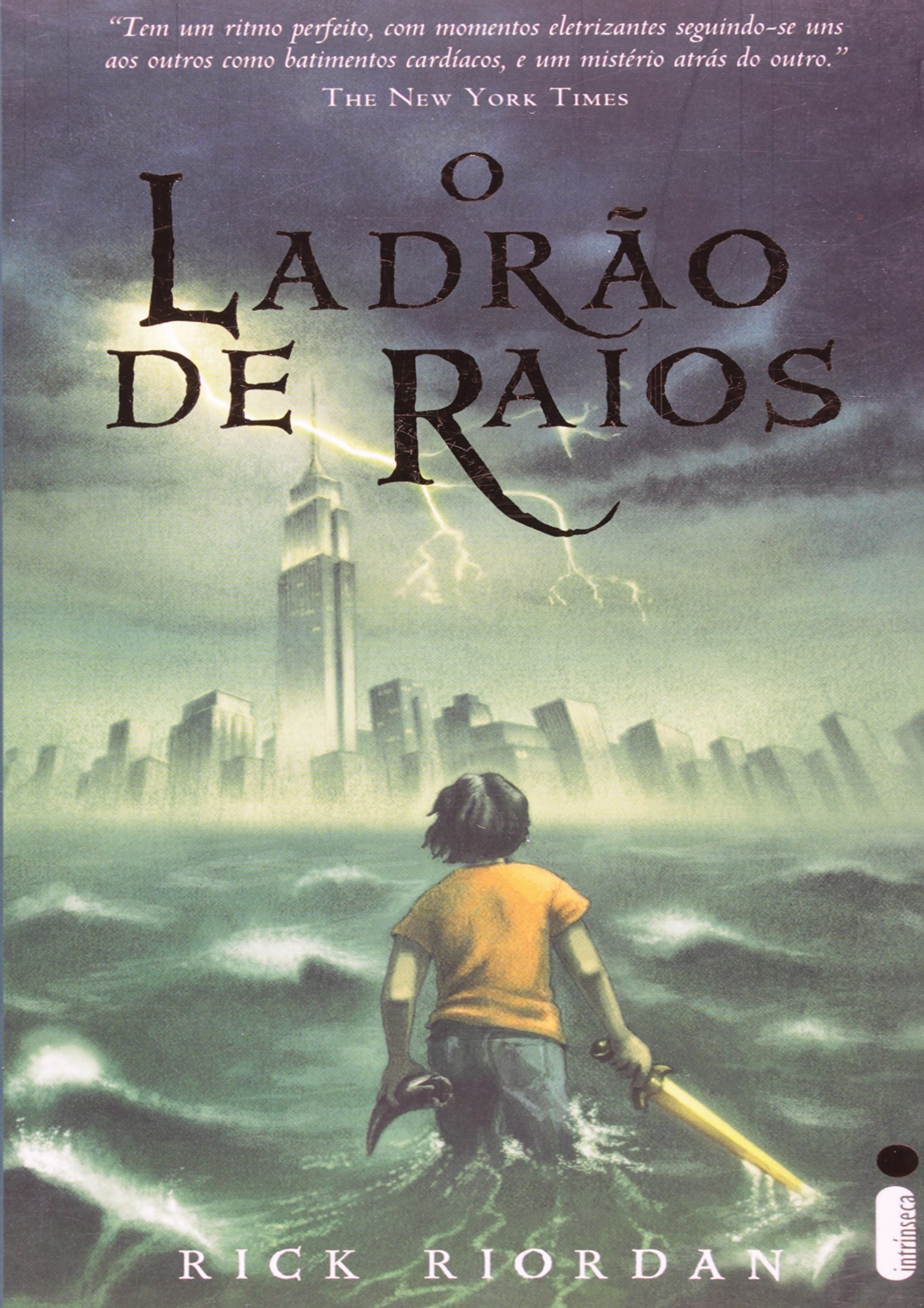

RICK RIORDAN

PERCY JACKSON & OS OLIMPIANOS ✠ LIVRO UM

intrínseca

Resumo de O Ladrão de Raios

Primeiro volume da saga Percy Jackson e os olimpianos, O ladrão de raios esteve entre os primeiros lugares na lista das séries mais vendidas do The New York Times .

O autor conjuga lendas da mitologia grega com aventuras no século XXI. Nelas, os deuses do Olimpo continuam vivos, ainda se apaixonam por mortais e geram filhos metade deuses, metade humanos, como os heróis da Grécia antiga.

Marcados pelo destino, eles dificilmente passam da adolescência. Poucos conseguem descobrir sua identidade. O garoto-problema Percy Jackson é um deles. Tem experiências estranhas em que deuses e monstros mitológicos parecem saltar das páginas dos livros direto para a sua vida.

Pior que isso: algumas dessas criaturas estão bastante irritadas. Um artefato precioso foi roubado do Monte Olimpo e Percy é o principal suspeito. Para restaurar a paz, ele e seus amigos – jovens heróis modernos – terão de fazer mais do que capturar o verdadeiro ladrão: precisam elucidar uma traição mais ameaçadora que fúria dos deuses.

Best-seller da Veja

Acesse aqui a versão completa deste livro