Edgar Morin

O método 4

as ideias

habitat, vida, costumes, organização

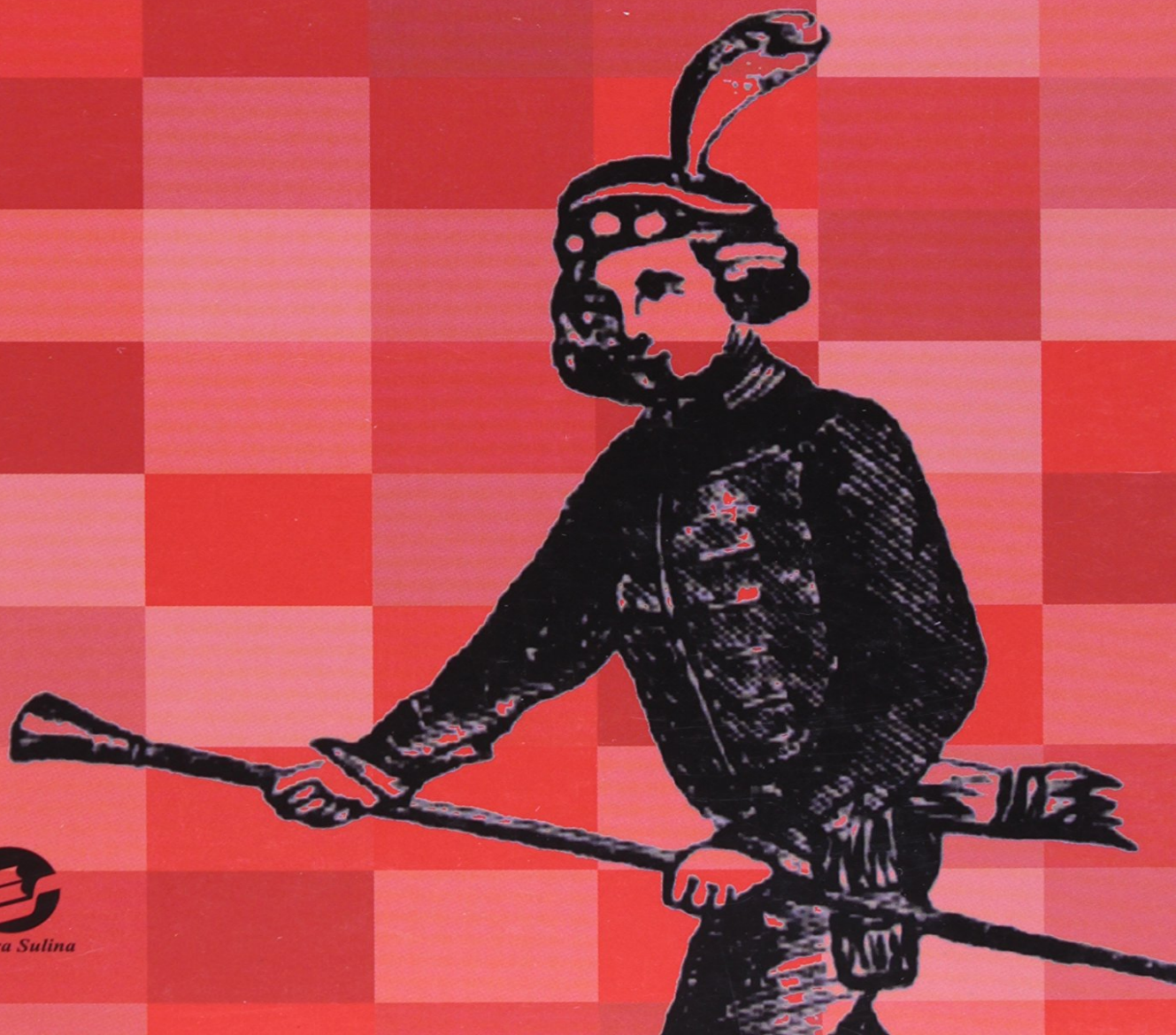

Editora Sulina

Resumo de O Método. As Ideias - Volume 4

A publicação do quarto volume de "O Método" representa uma enorme satisfação pois se trata de fazer germinar num país complexo como o Brasil o tema da complexidade. O objetivo deste tomo As Ideias serve de introdução ao problema da reflexão no mundo contemporâneo.

O Método tem várias entradas dado que a parte está no todo assim como o todo está na parte. Portanto o último livro é também o primeiro a porta que leva ao coração da análise.

Acesse aqui a versão completa deste livro