LEE CHILD

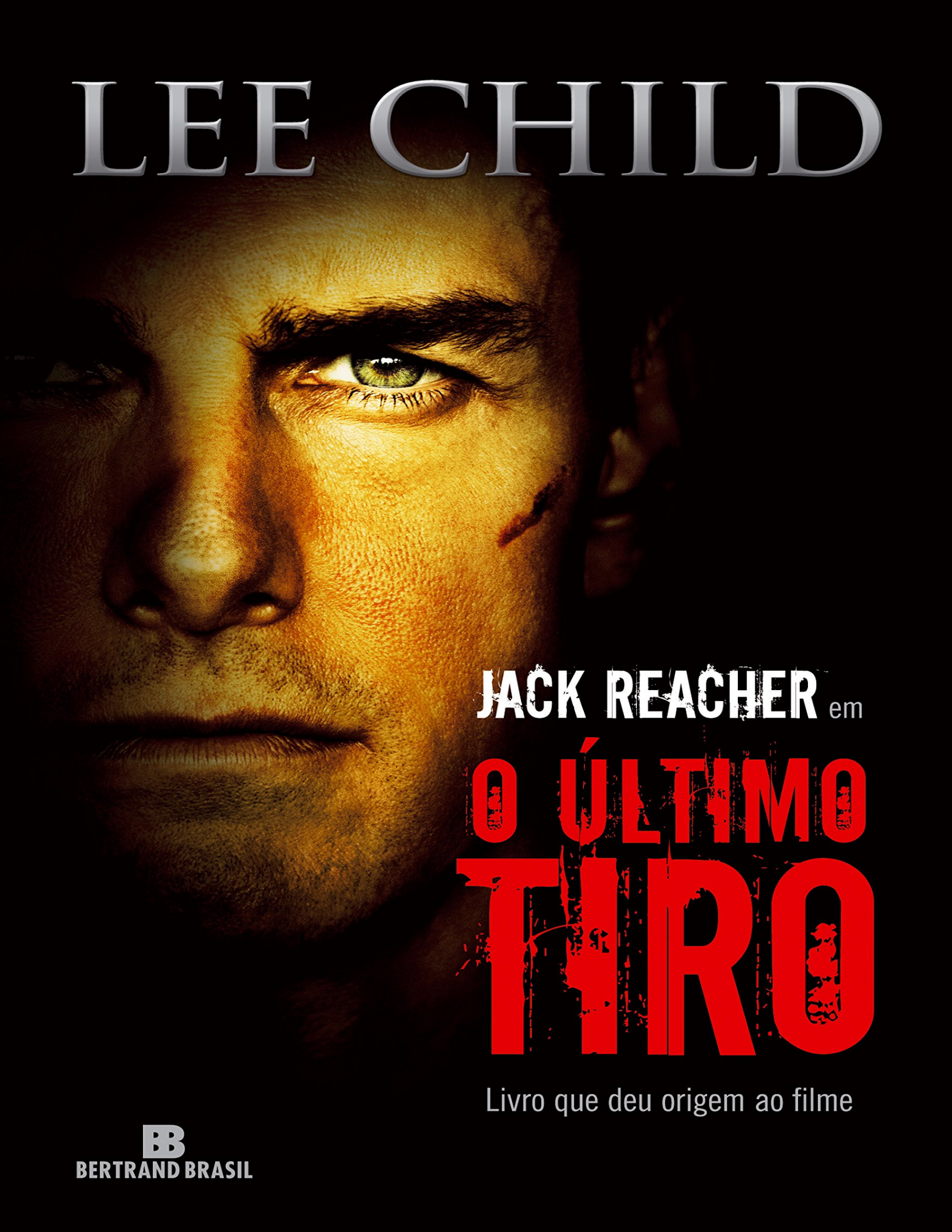

JACK REACHER em

O ÚLTIMO TIRO

Livro que deu origem ao filme

BERTRAND BRASIL

Resumo de O Último Tiro

Aventura. suspense e um final imprevisível. Essa é a mistura apresentada por Lee Child nos seus best sellers. publicados em mais de 20 países. O último tiro. lançado anteriormente como Um tiro e considerado um dos melhores livros do autor.

chega aos cinemas brasileiros no começo de 2013. O autor é hoje um dos três escritores do gênero policial mais vendidos no mundo. O livro tem início com a descrição dos passos de um franco-atirador em direção a um massacre iminente: com controle.

precisão. tranquilidade e seis disparos. cinco alvos são atingidos. Pânico. notícia e mistério: todas as evidências apontam para James Barr. um veterano da Guerra do Golfo. como o principal suspeito dos crimes.

Barr. no entanto. se diz inocente. E sabe que apenas um homem terá coragem e tenacidade para perseguir a verdade: Jack Reacher. protagonista de todos os títulos de Lee Child.

“Não se contentando em escrever um suspense estrondoso. Lee Child ainda nos apresenta um dos heróis verdadeiramente durões e memoráveis da ficção atual.” - Jeffery Deaver “Todos os romances com Jack Reacher têm histórias interessantíssimas.” - Stephen King "Lee Child continua a sua ascensão meteórica e mostra domínio da escrita.” - Michael Connelly “Os livros de Lee Child têm mais ação do que quaisquer outros títulos do gênero.” - Chicago Tribune

Acesse aqui a versão completa deste livro