Fácil & Rápida

Os Melhores Pratos Japoneses

Shabu-shabu, Sukiyaki, Tempurá, Teppanyaki, Teriyaki

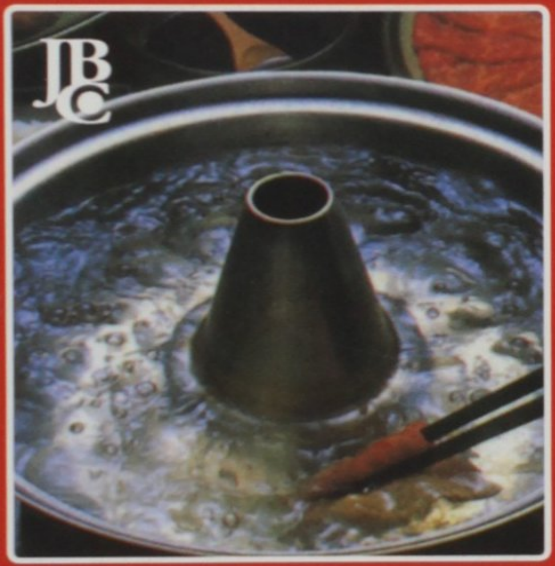

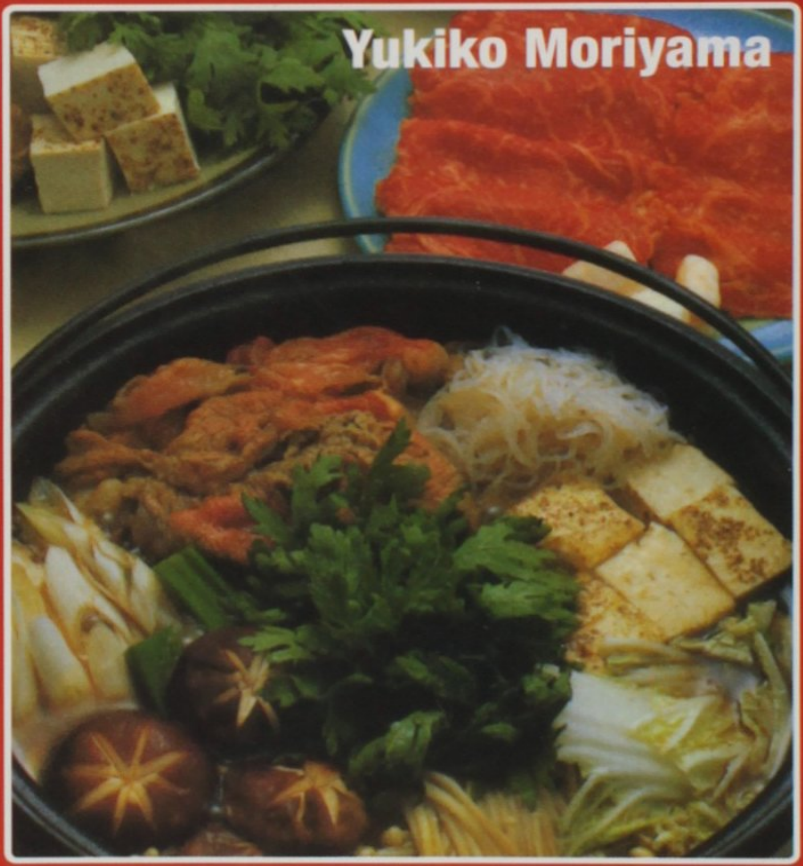

Yukiko Moriyama

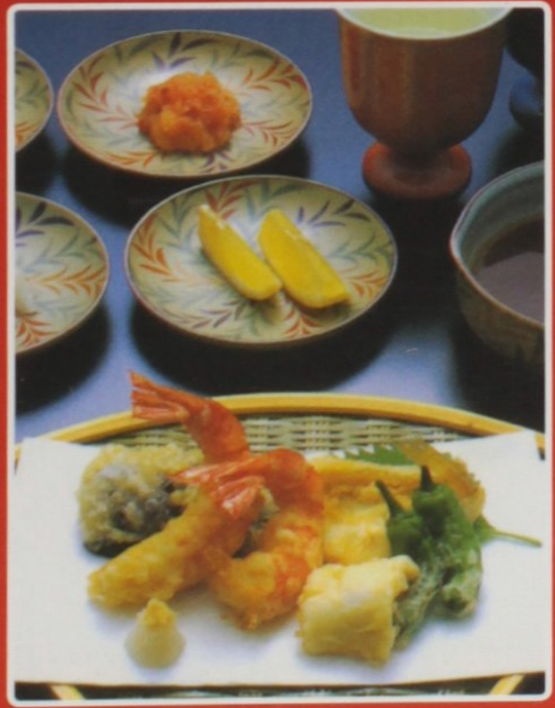

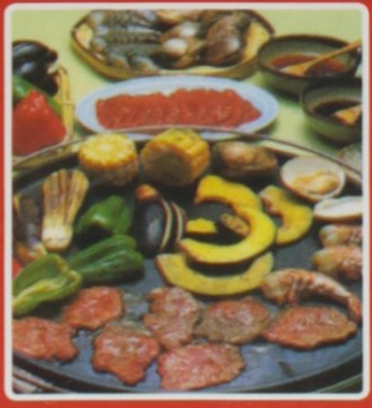

Resumo de Os Melhores Pratos Japoneses

Que tal aprender os mais famosos pratos quentes da culinária japonesa para fazer em casa? E o mais importante: receitas de fácil preparo que utilizam ingredientes encontrados em grandes supermercados e lojas de produtos japoneses.

É com essa proposta simples e eficiente que a culinarista Yukiko Moriyama ensina passo a passo a preparar diferentes versões dos pratos mais famosos da culinária japonesa: shabushabu, sukiyaki, tempurá, teppanyaki e teriyaki.

Para facilitar a tarefa, todas as receita s são acompanhadas de fotos ilustrativas, sugestões de como servir e regras de etiqueta. No final, o livro ainda traz dicas de cozinha e explicações sobre o manejo dos principais ingredientes e utensílios.

A Autora Yukiko Moriyama é autora dos bests ellers Culinária Japonesa para Brasileiros, Tofu – Cozinha Light e Livro de Culinária Fácil & Rápida – Sushi, publicados no Brasil pela Editora JBC.

Acesse aqui a versão completa deste livro