Para Sempre Amigas

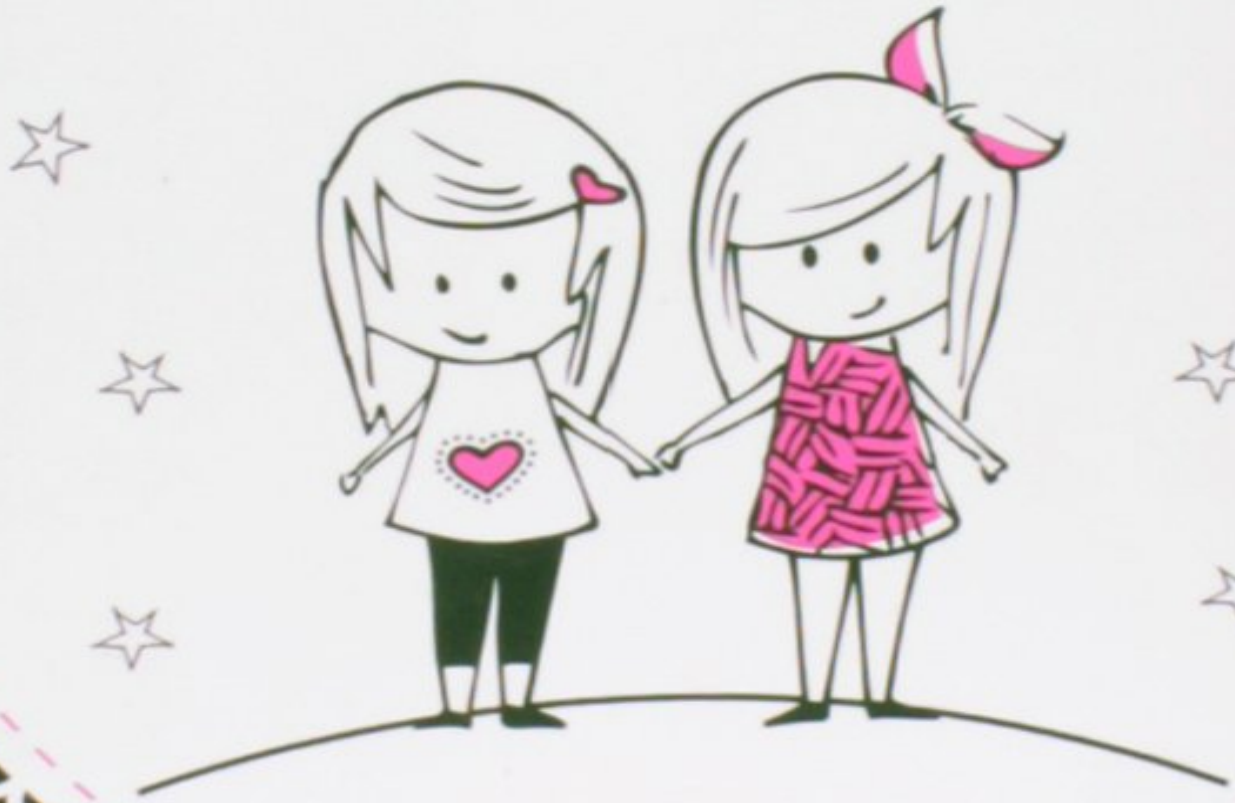

Cristina Alemany

V&R

Resumo de Para Sempre Amigas

Tua amizade me dá energia e confiança, faz meu mundo girar na direção correta na qual eu quero ir. Tua amizade afugenta a solidão e o tédio. Alimenta meus sonhos e minhas vontades de ir além.

Tua amizade é o melhor. Por isso quero que sejamos para sempre amigas!

Acesse aqui a versão completa deste livro