Ricardo Dreguer

Perdidos na mata

Explorando os cinco sentidos

Ilustrações: Elisa Sassi

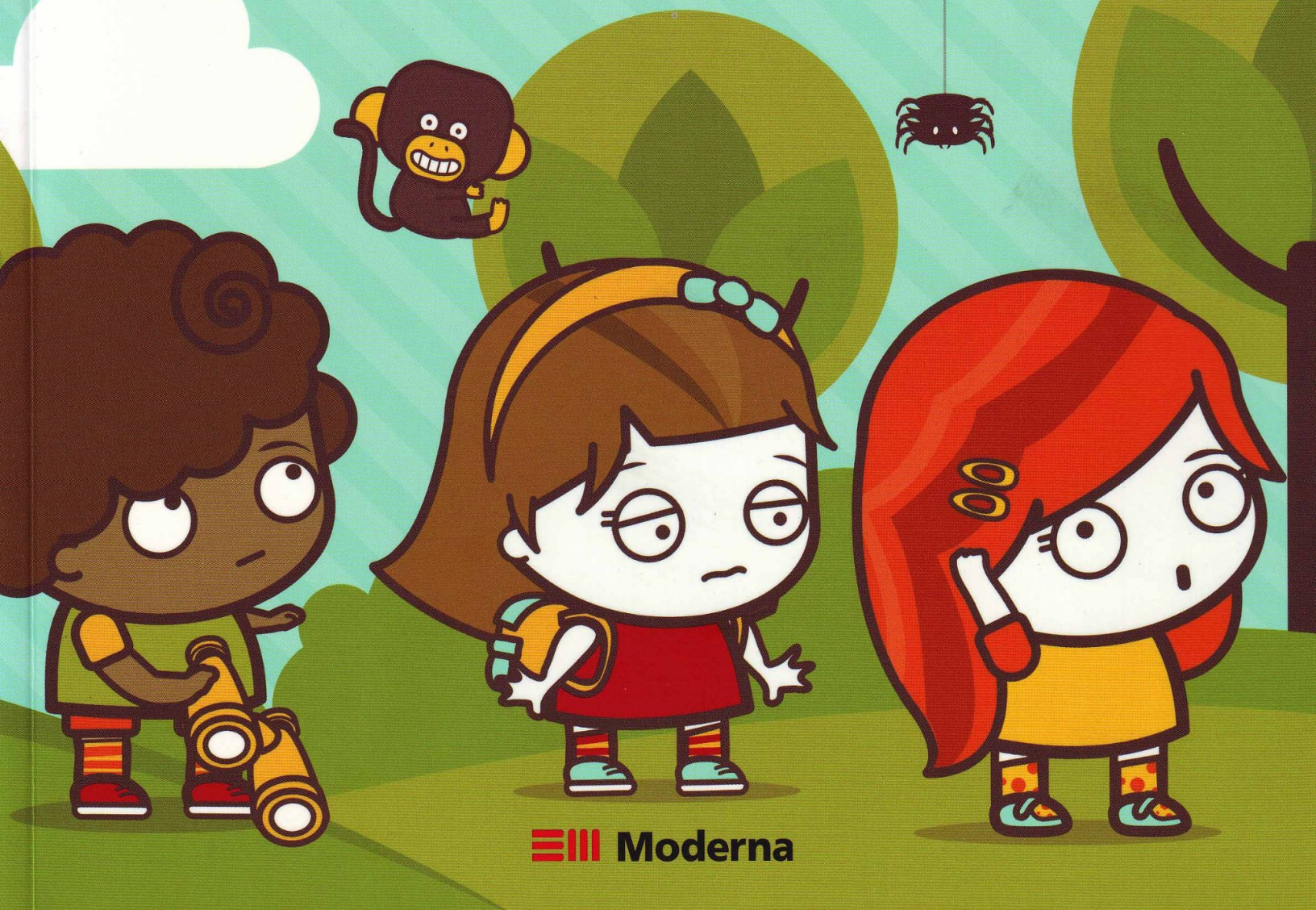

Moderna

Resumo de Perdidos na Mata. Explorando os Cinco Sentidos

Júlia é uma menina de sete anos que não enxerga, mas que utiliza o tato, o paladar e a audição, para “ver”. Gabriela, Danilo e Fábio são seus colegas de sala.

Juntos vão vivenciar uma experiência repleta de aventura no meio da mata. "Perdidos na mata - Explorando os cinco sentidos" propõe descobertas sobre os cincos sentidos e explora o respeito às diferenças e o trabalho em equipe.

Acesse aqui a versão completa deste livro