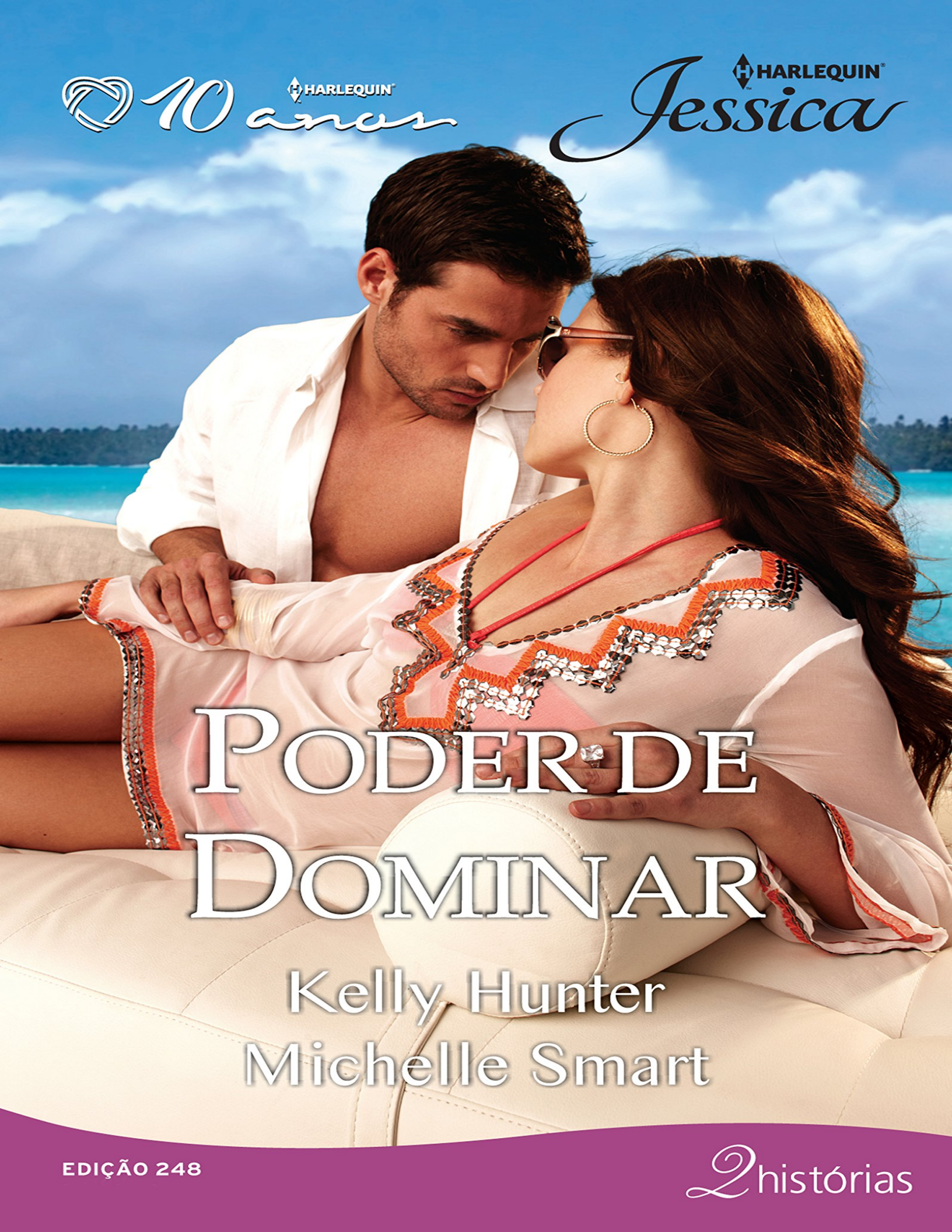
10 anos
HARLEQUIN
HARLEQUIN
Jessica
PODER DE DOMINAR
Kelly Hunter
Michelle Smart
EDIÇÃO 248
2 histórias

Resumo de Poder de Dominar - Coleção Harlequin Jessica. Número 248

Ainda que o bilionário Alexander Wentworth tenha tudo o que um homem pode querer, está sempre em busca de novas conquistas. Mais dinheiro, mais mulheres, mais poder! Porém, sua assistente pessoal, Sienna Raleigh, manterá a relação restrita ao âmbito profissional, mesmo que o deseje.

Mas quando são obrigados a trabalharem e morarem juntos, ela logo descobre que Lex é ainda mais rigoroso fora do escritório. Ele ordena que Sienna seja sua amante, e não aceitará “não” como resposta.

Quando Rosa aceitou a aliança de Nicolai Baranski, não foi ingênua a ponto de esperar amor. Contudo, nada a havia preparado para lidar com a indiferença de seu marido. Era incapaz de suportar tamanha tristeza… Rosa se iludiu ao pensar que Nicolai permitiria que ela o abandonasse.

Ninguém vira as costas para um Baranski! Nico usará todo o seu poder de sedução para trazê-la de volta e fazê-la implorar por mais. E assim que a colocar exatamente onde a deseja, irá deixá-la.

Mas somente quando ele estiver pronto!

Acesse aqui a versão completa deste livro