Leitura e produção de texto

Projeto Apoema

Cláudia Miranda Edson Munck Jr.

9

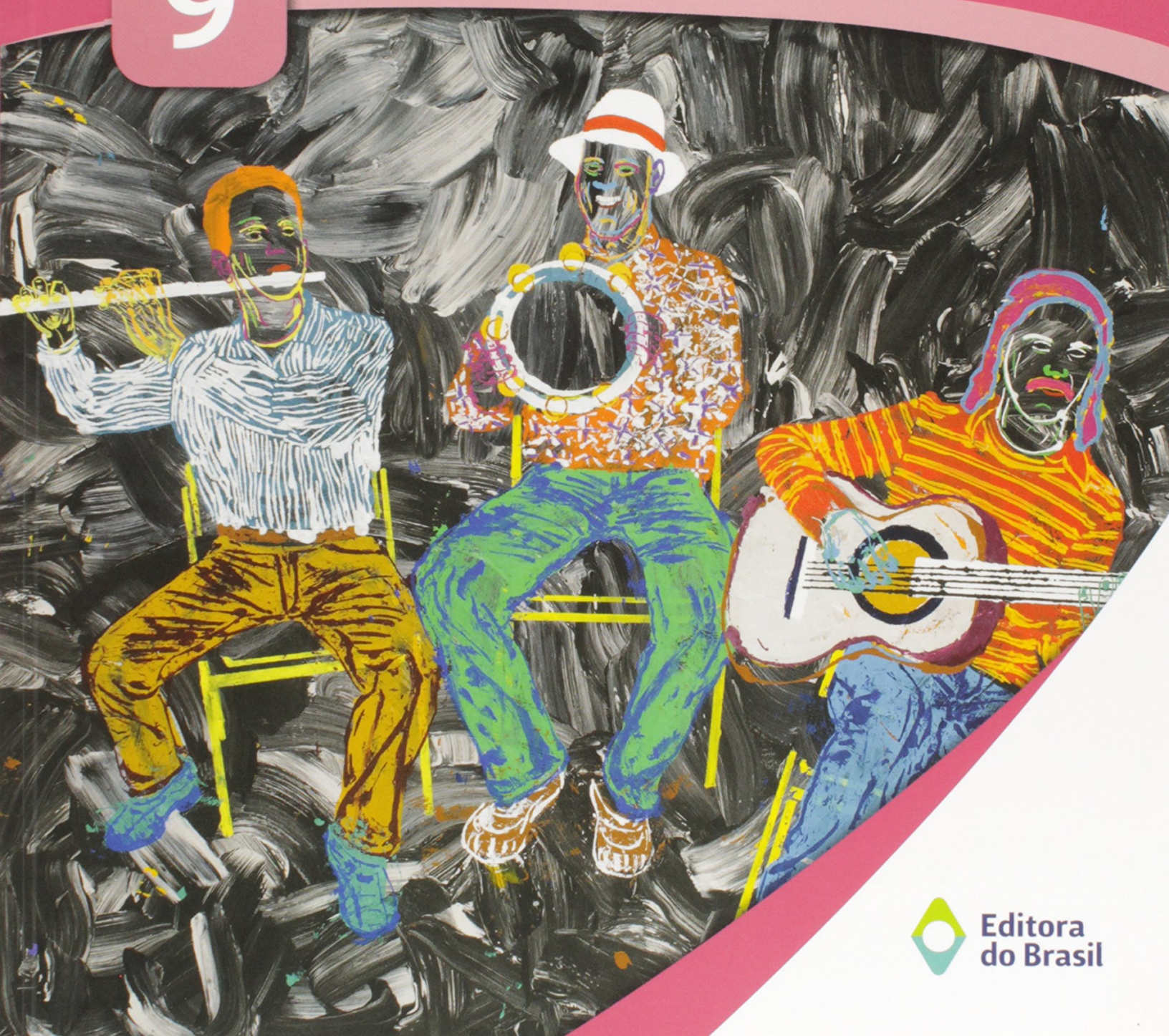

Editora do Brasil

Resumo de Projeto Apoema. Leitura e Produção de Texto. 9º Ano

A coleção foi elaborada para possibilitar aos alunos do 6º ao 9º ano a leitura e o estudo dos mais variados gêneros textuais. Os volumes complementam qualquer obra de Língua Portuguesa de outras coleções e apresentam textos como contos, crônicas, poemas, resenhas, histórias em quadrinhos, artigos de opinião e muitos outros.

As atividades foram especialmente preparadas para que, conhecendo a organização, as particularidades e as funções de cada gênero textual no cotidiano, o aprendizado do aluno seja efetivo por meio da leitura e interpretação dos textos.

Acesse aqui a versão completa deste livro