Resumão
MEDICINA – 3

SISTEMA DIGESTÓRIO

BOCA

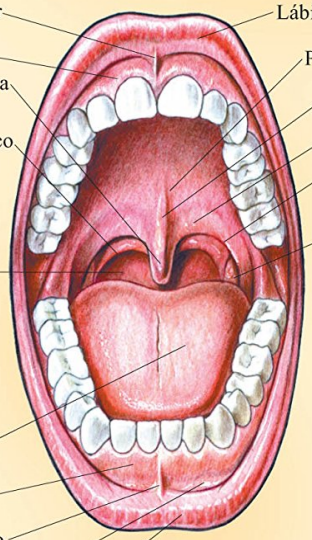

LÍNGUA

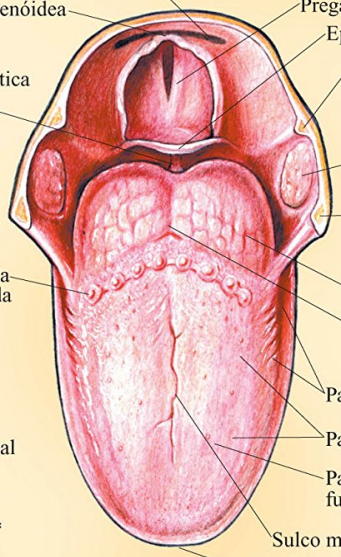

SISTEMA DIGESTÓRIO

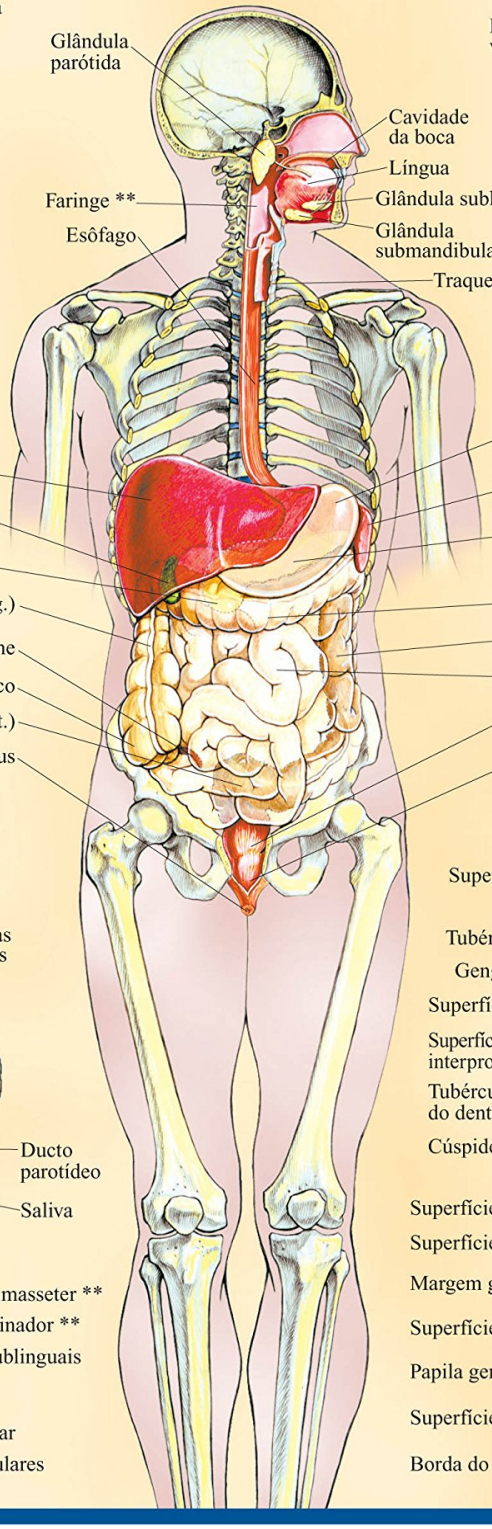

i.d. = intestino delgado
i.g. = intestino grosso
M. = Músculo
e.t. = em transparência
** = corte

BOCA E GLÂNDULAS SALIVARES

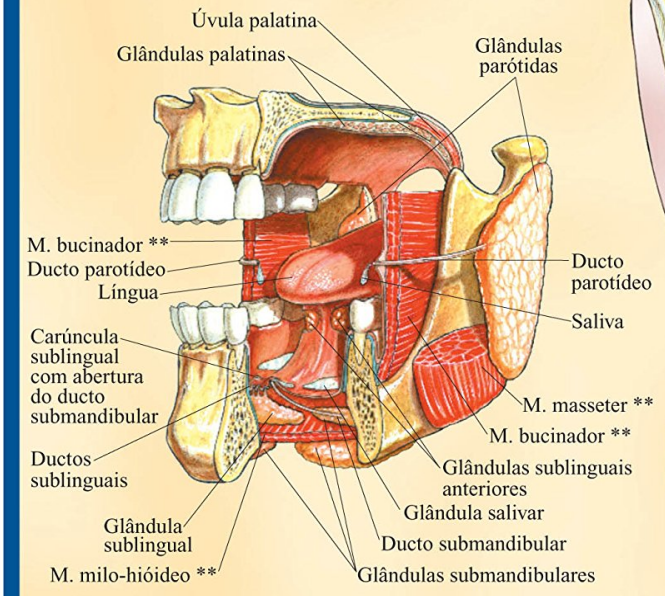

DENTES

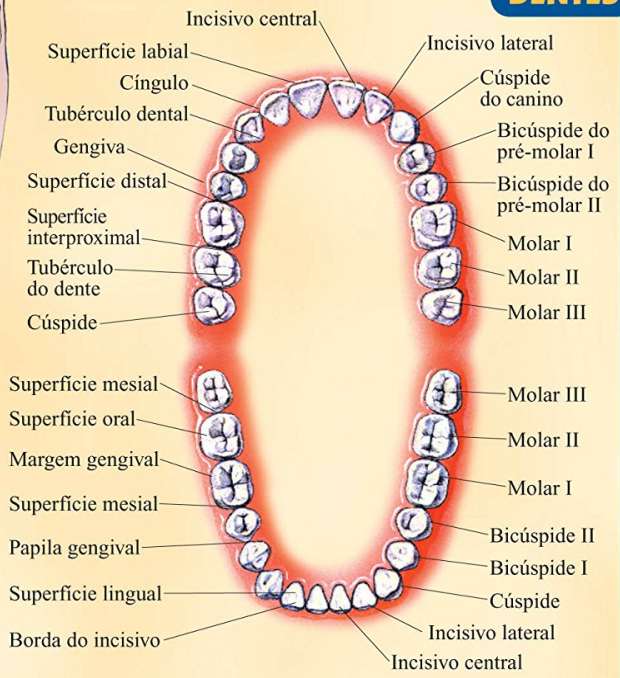

Resumo de Sistema Digestório

Onze ilustrações mostram o sistema digestório em detalhes, com dezenas de identificações anatômicas. O sistema digestório. A boca. A boca e as glândulas salivares. Os dentes. Os ductos biliares e pancreáticos.

O estômago. O intestino delgado e o intestino grosso. O esfíncter ileocecal e o apêndice. O reto.

Acesse aqui a versão completa deste livro