Resumão MEDICINA – 16

SISTEMA UROGENITAL

SISTEMA URINÁRIO MASCULINO VISTA ANTERIOR

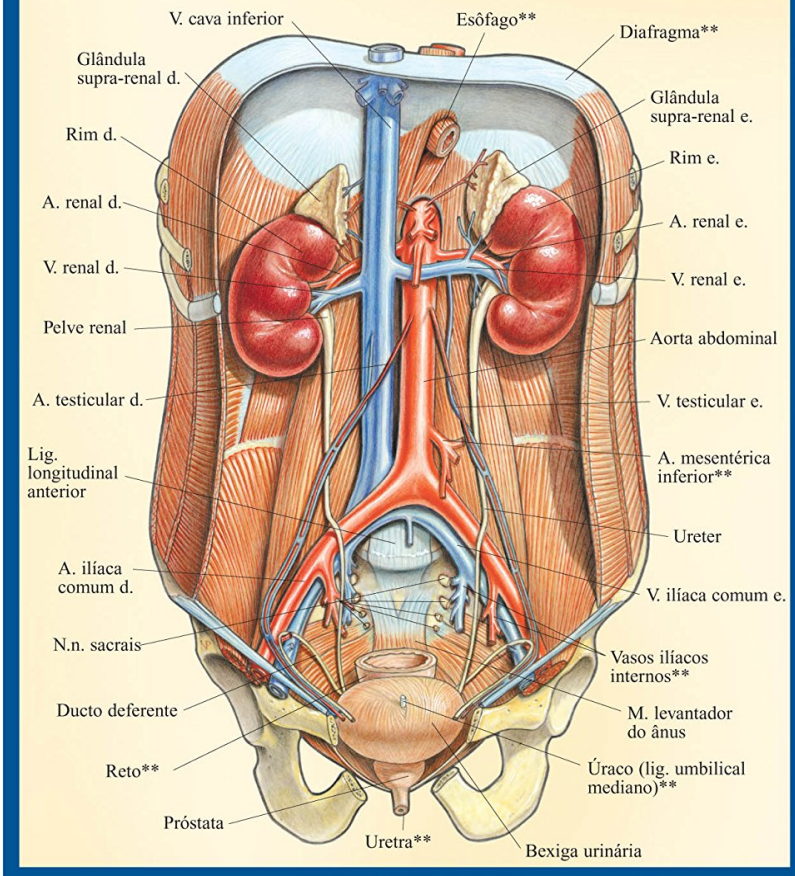

SISTEMA UROGENITAL FEMININO VISTA LATERAL

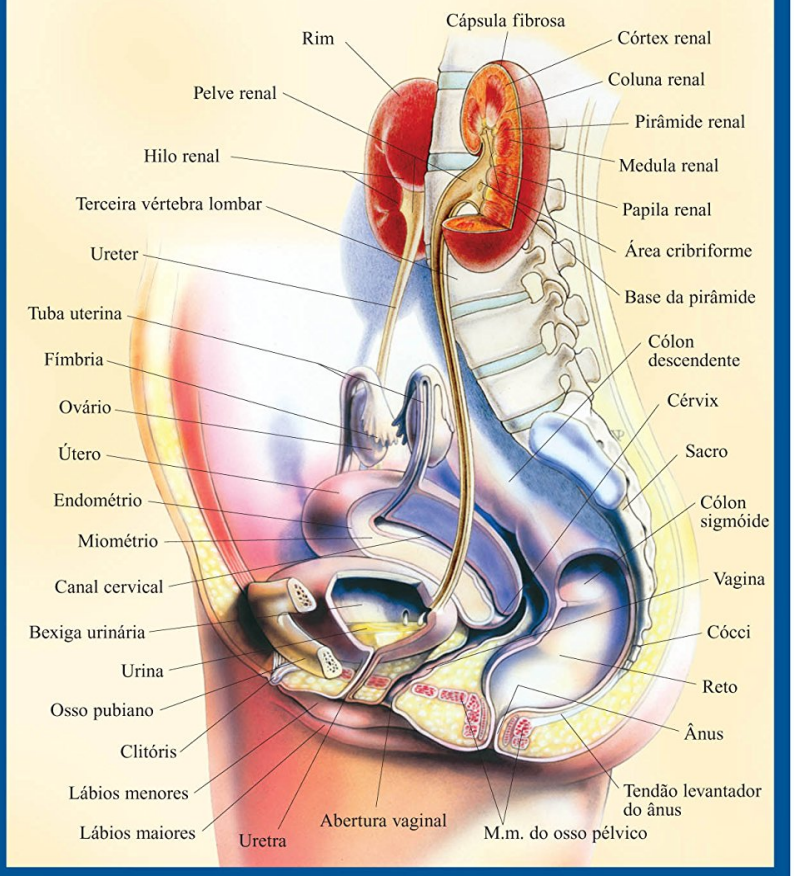

RIM DIREITO

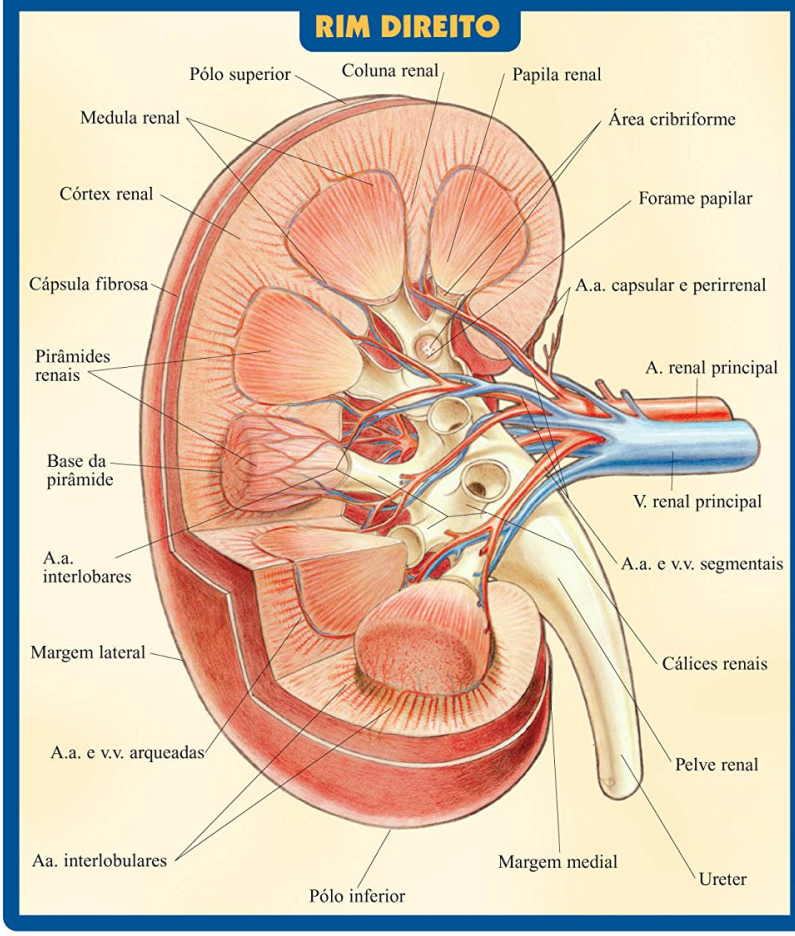

SISTEMA UROGENITAL FEMININO VISTA ANTERIOR

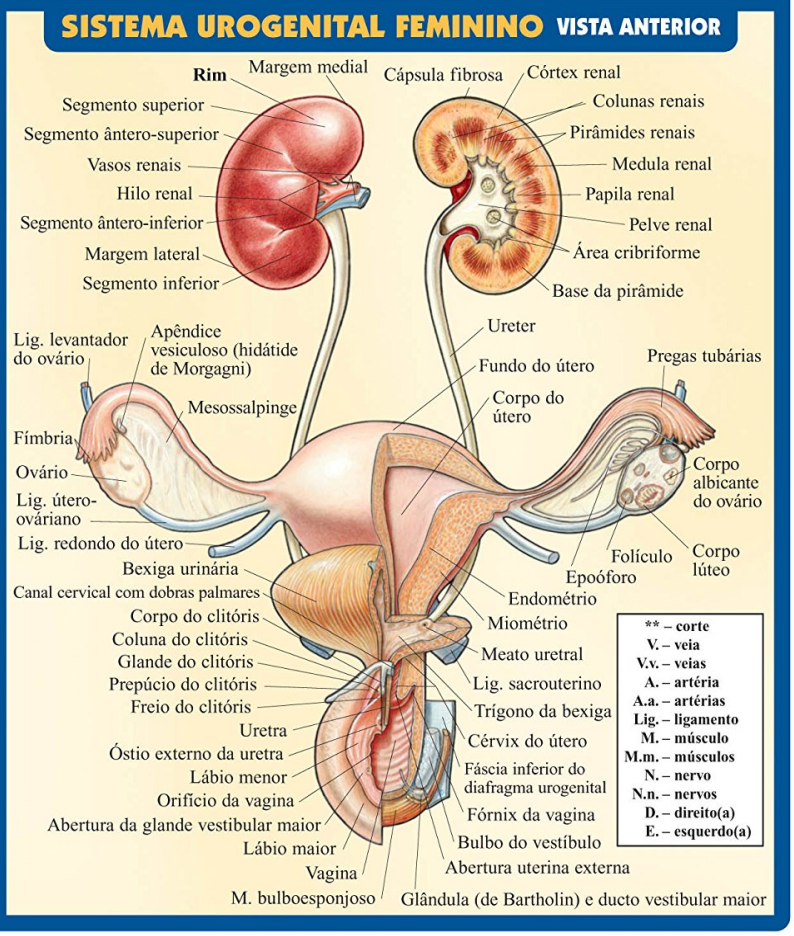

Resumo de Sistema Urogenital

Oito imagens de alta definição, com dezenas de identificações anatômicas dos órgãos que fazem parte do sistema urogenital. Vista lateral e detalhamento do sistema urogenital feminino. Vista lateral e detalhamento do sistema urogenital masculino.

O sistema urinário masculino. Para completar: imagens do rim direito, do corpúsculo renal e do néfron.

Acesse aqui a versão completa deste livro