Instituto DANTE PAZZANESE
de Cardiologia

Tratado sobre Doença Arterial Coronária

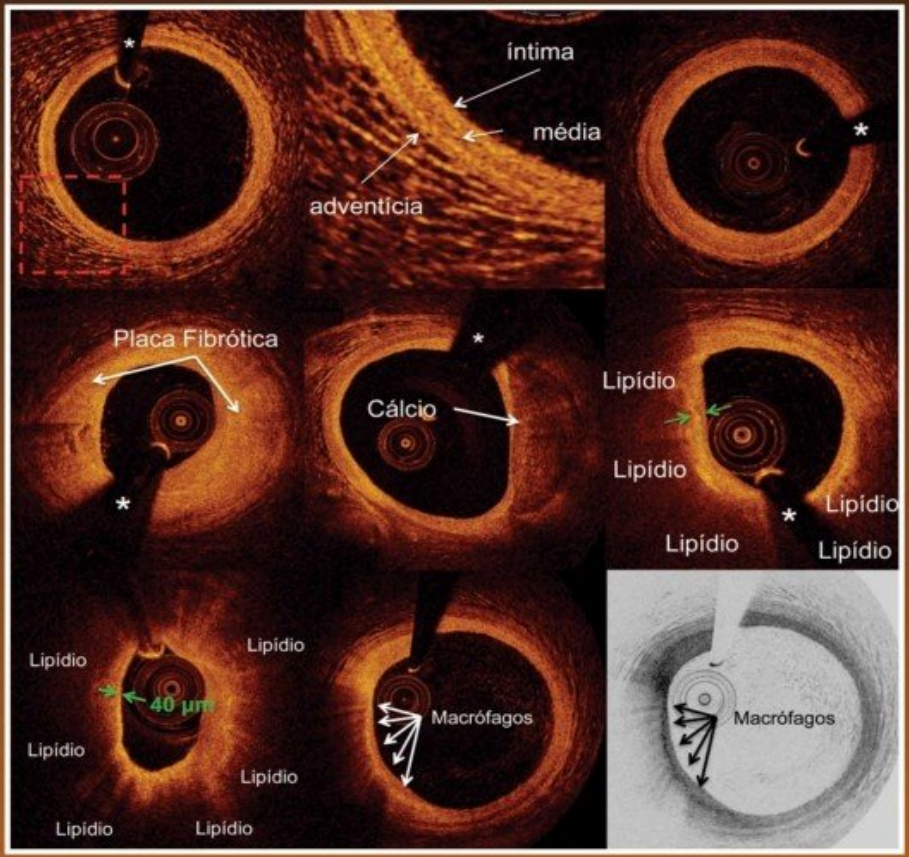

Amanda G. M. R. Sousa

Ari Timerman

J. Eduardo M. R. Sousa

Atheneu

Resumo de Tratado Sobre Doença Arterial Coronária

"Tratado Sobre Doença Arterial Coronária não é obra simples. É tratado, como bem diz o seu título. E como tratado, aborda de forma abrangente, detalhada e extensa o tema a que se propõe; no caso, a doença arterial coronária.

Poucas instituições no Brasil, como o Instituto Dante Pazzanese de Cardiologia, reúnem tamanha competência na pesquisa, ensino e assistência médica sobre a doença arterial coronária. E isso já se vão a mais de sessenta anos.

Em 1966, o Instituto Dante Pazzanese de Cardiologia realizou a primeira cinecoronariografia no Brasil. E em 1967, a primeira cirurgia de enxerto aortocoronário de ponte de safena. Seus protagonistas: o Professor Eduardo Sousa e o Professor Adib Jatene, respectivamente.

Dando continuidade a esta tão expressiva contribuição à medicina brasileira, o Instituto lança, agora, o Tratado Sobre Doença Arterial Coronária. Por ser trabalho de vulto, seus Editores o sistematizaram de acordo com a melhor linha didático-científica, e que contempla seis seções.

São elas: 1. Bases Anátomo-Fisiológicas e Patológicas 2. Métodos Diagnósticos 3. Avaliação e Manejo Clínico 4. Síndrome Coronária Aguda 5. Intervenção Coronária Percutânea 6. O Papel da Cirurgia no Tratamento da Doença Arterial Coronária Apresenta 3 editores, 176 colaboradores, 83 capítulos, num total de 1.104 páginas.

Seu público-leitor está formado por: Cardiologistas, Intensivistas, Emergencistas, Clínicos, Residentes em Cardiologia, Medicina Intensiva, Emergências Médicas e Clínica Médica. "

Acesse aqui a versão completa deste livro