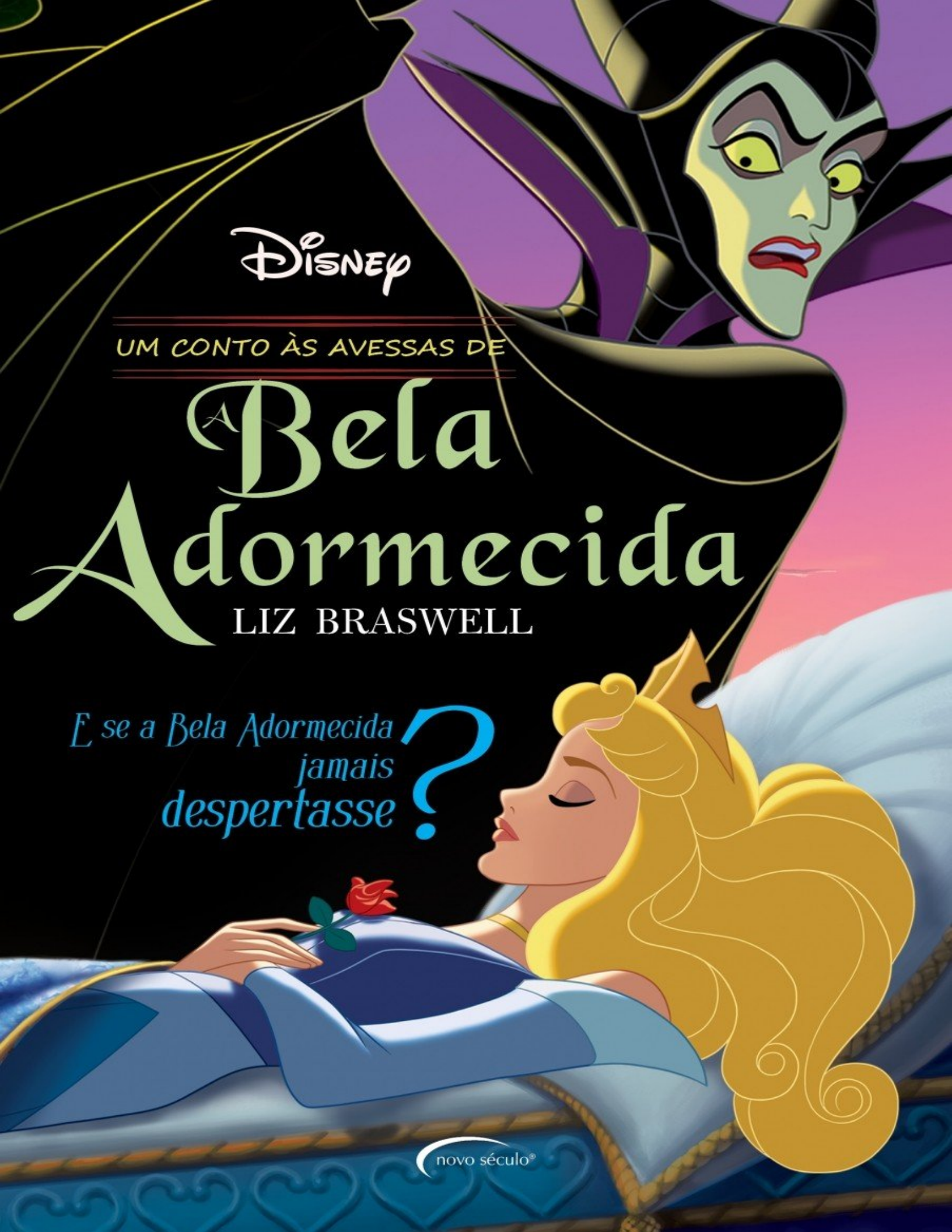
Disney
UM CONTO ÀS AVESSAS DE
A Bela Adormecida
LIZ BRASWELL
E se a Bela Adormecida jamais despertasse?
novo século®

Resumo de Um conto às avessas de A Bela Adormecida

E SE A BELA ADORMECIDA JAMAIS DESPERTASSE? Um conto às avessas de A Bela Adormecida é o segundo volume da série “Um conto às avessas”, que reimagina as histórias clássicas da Disney.

Deveria ser muito simples: um dragão derrotado, uma princesa adormecida num castelo e um príncipe prontinho para acordá-la com um doce beijo. Mas quando o próprio príncipe pega no sono ao encostar seus lábios nos da formidável donzela, fica claro que esse conto de fadas está longe de um final feliz.

Assolada pela derradeira maldição de uma fada desesperada no controle de sua mente, a princesa Aurora precisa escapar de um castelo nada convencional e navegar por uma cenário mágico – e perigoso – criado a partir de seus próprios sonhos.

Aurora não está sozinha: um príncipe encantado está ansioso para se juntar à missão, e velhos amigos oferecem ajuda. Mas, como os agentes de Malévola estão de olho a cada movimento, Aurora se esforça para descobrir quem são seus verdadeiros aliados e, além disso, quem ela realmente é.

O tempo está se esgotando. Poderá a Bela Adormecida acordar novamente?

Acesse aqui a versão completa deste livro