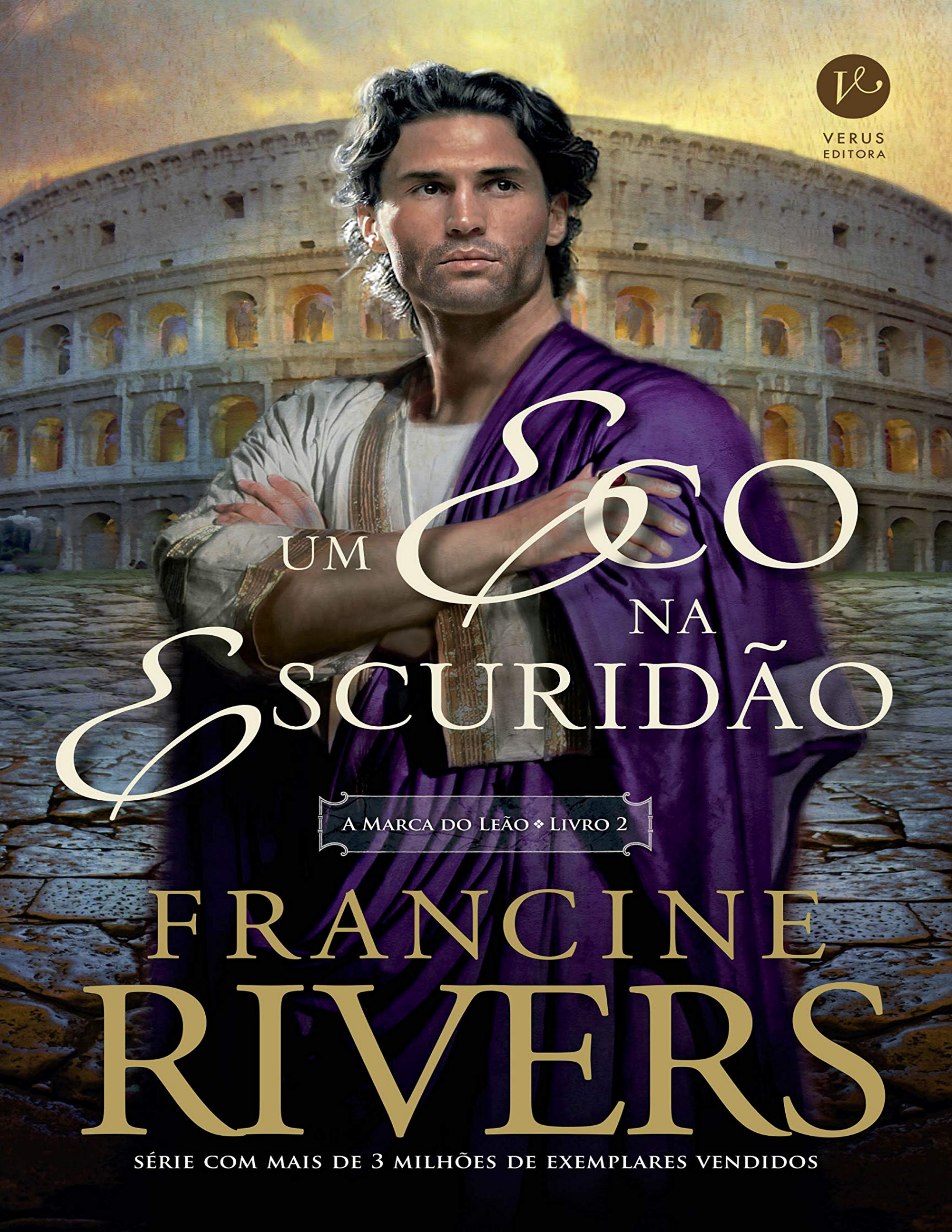
VERUS
EDITORA
UM ECO NA ESCURIDÃO
A MARCA DO LEÃO ❖ LIVRO 2
FRANCINE RIVERS
SÉRIE COM MAIS DE 3 MILHÕES DE EXEMPLARES VENDIDOS

Resumo de Um eco na escuridão (Vol. 2 A Marca do Leão)

A espetacular continuação da história de Hadassah, uma corajosa escrava cristã de fé inabalável, e Marcus, o aristocrata que ganha seu coração. Um ano se passou e Hadassah vive envolta em véus para proteger sua identidade, além de esconder as cicatrizes que marcam seu corpo.

Dada como morta, ela vira auxiliar de um médico na parte pobre da cidade e desenvolve um talento especial para a cura através do poder de sua fé. Quando Júlia fica gravemente doente, Hadassah é forçada a enfrentar uma difícil decisão: ela deve voltar para a casa dos Valeriano, arriscando-se à morte, para ajudar sua antiga senhora a mesma que a jogou para os leões?

E ainda correr o risco de se deparar com Marcus, irmão de Júlia e seu amor proibido? Enquanto isso, Marcus se afasta da opulência de Roma e é levado por uma voz sussurrante do passado a uma jornada que pode libertar sua alma da escuridão.

Mas será que ele vai conseguir negar tudo o que aprendeu em uma juventude de riqueza e libertinagem e encontrar em Deus a satisfação espiritual de que tanto necessita, tornando-se o homem que Hadassah sabe que ele pode ser?

Acesse aqui a versão completa deste livro