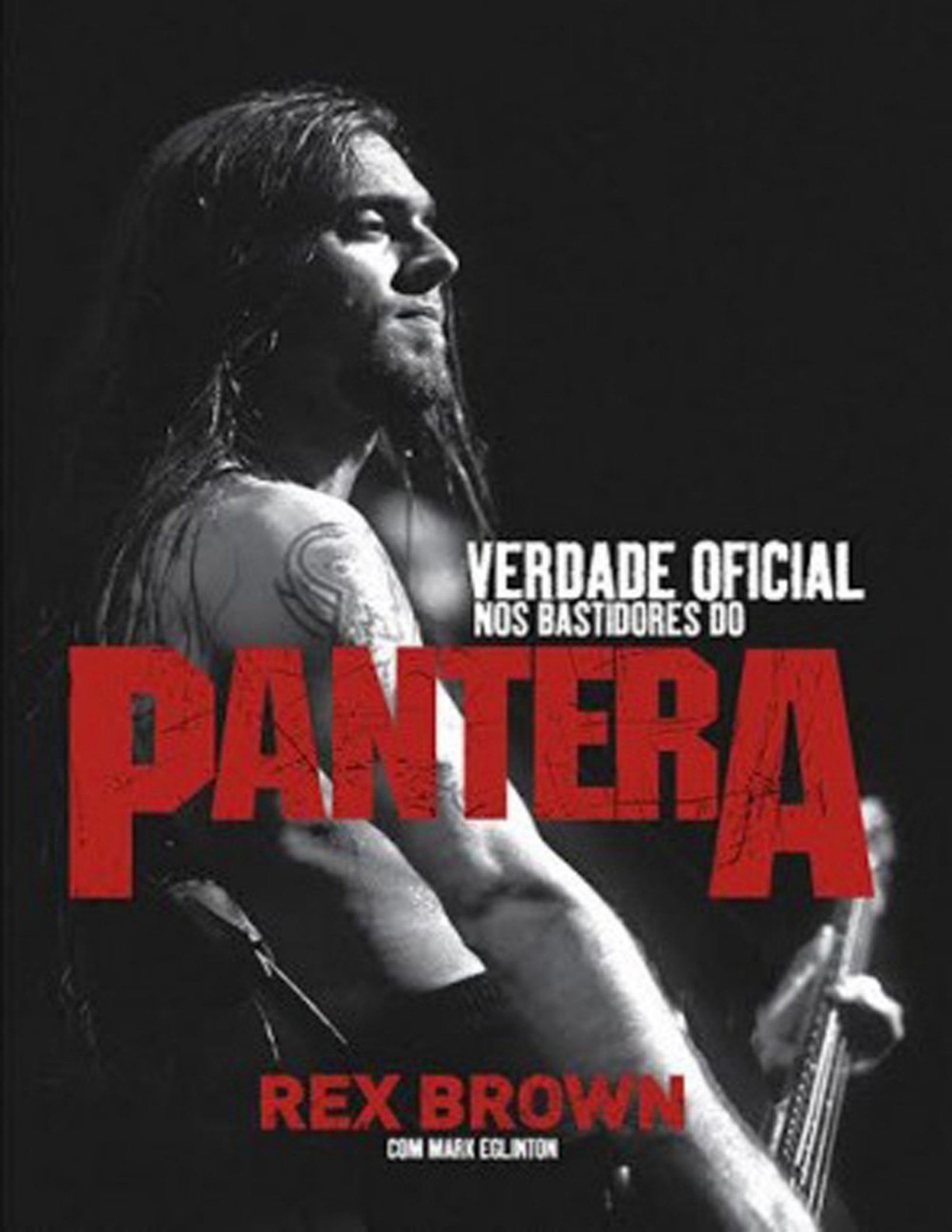
VERDADE OFICIAL
NOS BASTIDORES DO
PANTERA
REX BROWN
COM MARK ECLINTON

Resumo de Verdade Oficial. Nos Bastidores do Pantera

Cruamente honesto, o livro de memórias de Rex Brown (baixista do Pantera) oferece uma visão chocante sobre uma das bandas mais influentes e populares da história do Heavy Metal. Poucas bandas de Metal sobreviveram à turbulência que tomou de assalto a cena musical do começo dos anos 1990.

O Pantera foi uma exceção. Ao invés de se render ao mercado, a banda optou pelo caminho inverso: obrigou que os fãs seguissem os seus passos, através do lançamento de uma série de discos ferozmente intransigentes, como Vulgar Display of Power e Far Beyond Driven, que venderam milhões de cópias mesmo tocando pouquíssimo no rádio.

A biografia de Rex Brown é a narrativa definitiva sobre os bastidores de uma das maiores bandas de rock, que alcançou o sucesso lutando contra todas as adversidades, mas, tragicamente, teve sua trajetória interrompida com a morte do guitarrista Darrell “Dimebag” Abbott, assassinado no palco por um fã perturbado.

A edição brasileira conta com prefácio escrito pelo jornalista e músico Luiz Mazetto, além de um caderno de fotos mostrando diversas fases da carreira de Rex Brown no Pantera. Este é um relato lúcido sobre as histórias (até então não conta-das) de uma das bandas mais influentes do Heavy Metal, escrito pelo homem mais qualificado para contar a verdade sobre aqueles incríveis – e muitas vezes difíceis – anos de fama e excessos.

REX BROWN nasceu em 1964, na cidade de Graham, no Texas. Ele entrou para o Pantera em 1982 e também tocou no Down. Sua nova banda, Kill Devil Hill, já lançou dois álbuns e vem conquistando muitos fãs.

é o autor do livro James Hetfield: The Wolf at Metallica’s Door. Ele divide seu tempo entre a Califórnia e a Escócia.

Acesse aqui a versão completa deste livro