EDUARDO FURTADO FLORES
(Organizador)

VIROLOGIA VETERINÁRIA

Virologia Geral e Doenças Víricas

2ª edição
revista, atualizada e ampliada

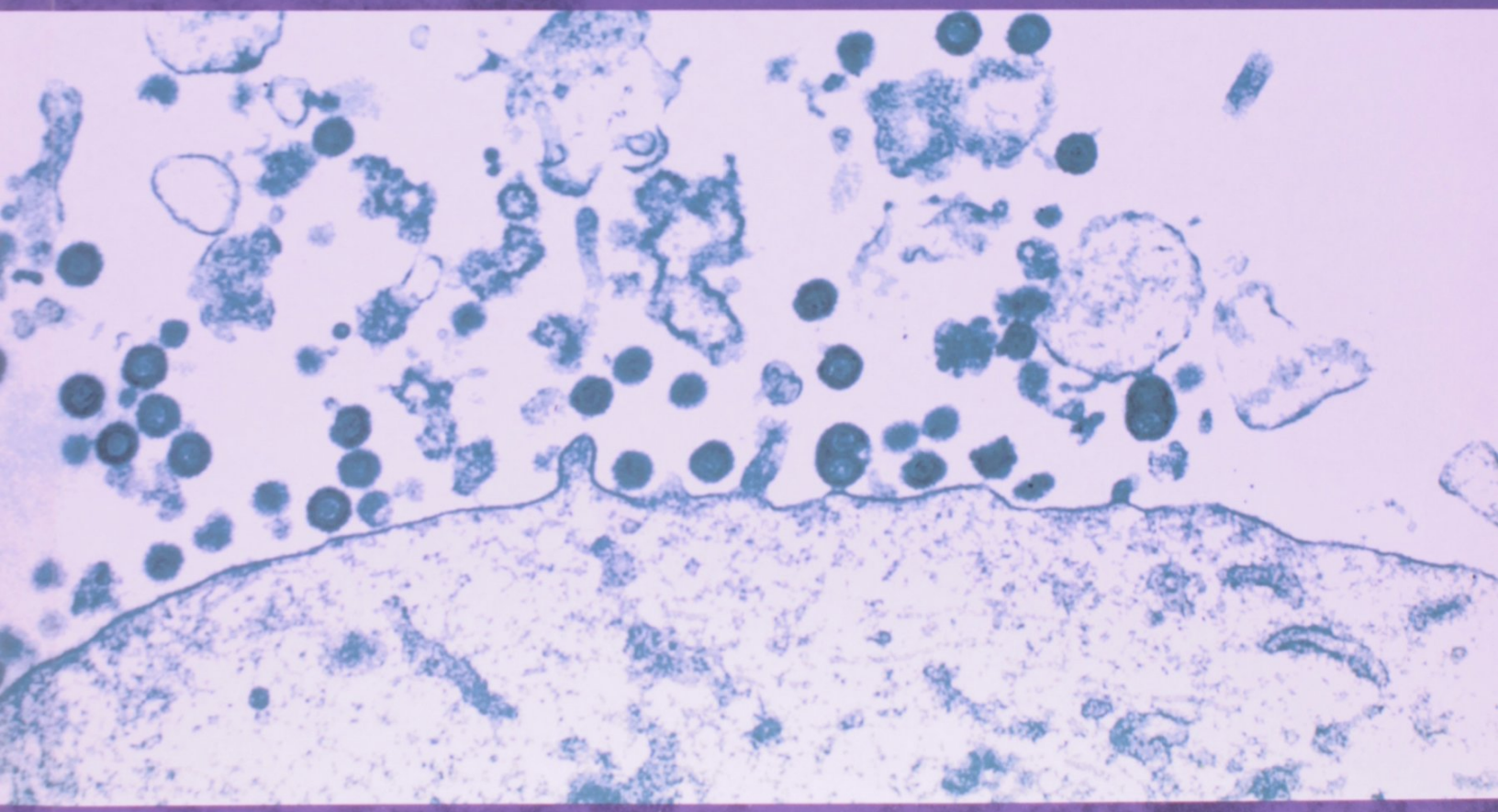

editoraufsm

Resumo de Virologia Veterinária. Virologia Geral e Doenças Víricas

Este livro é direcionado aos iniciantes em Virologia - estudantes de graduação, pós-graduação e profissionais da Medicina Veterinária e de áreas biomédicas - e tem como objetivo fornecer informações básicas sobre virologia geral e doenças víricas de animais.

Acesse aqui a versão completa deste livro