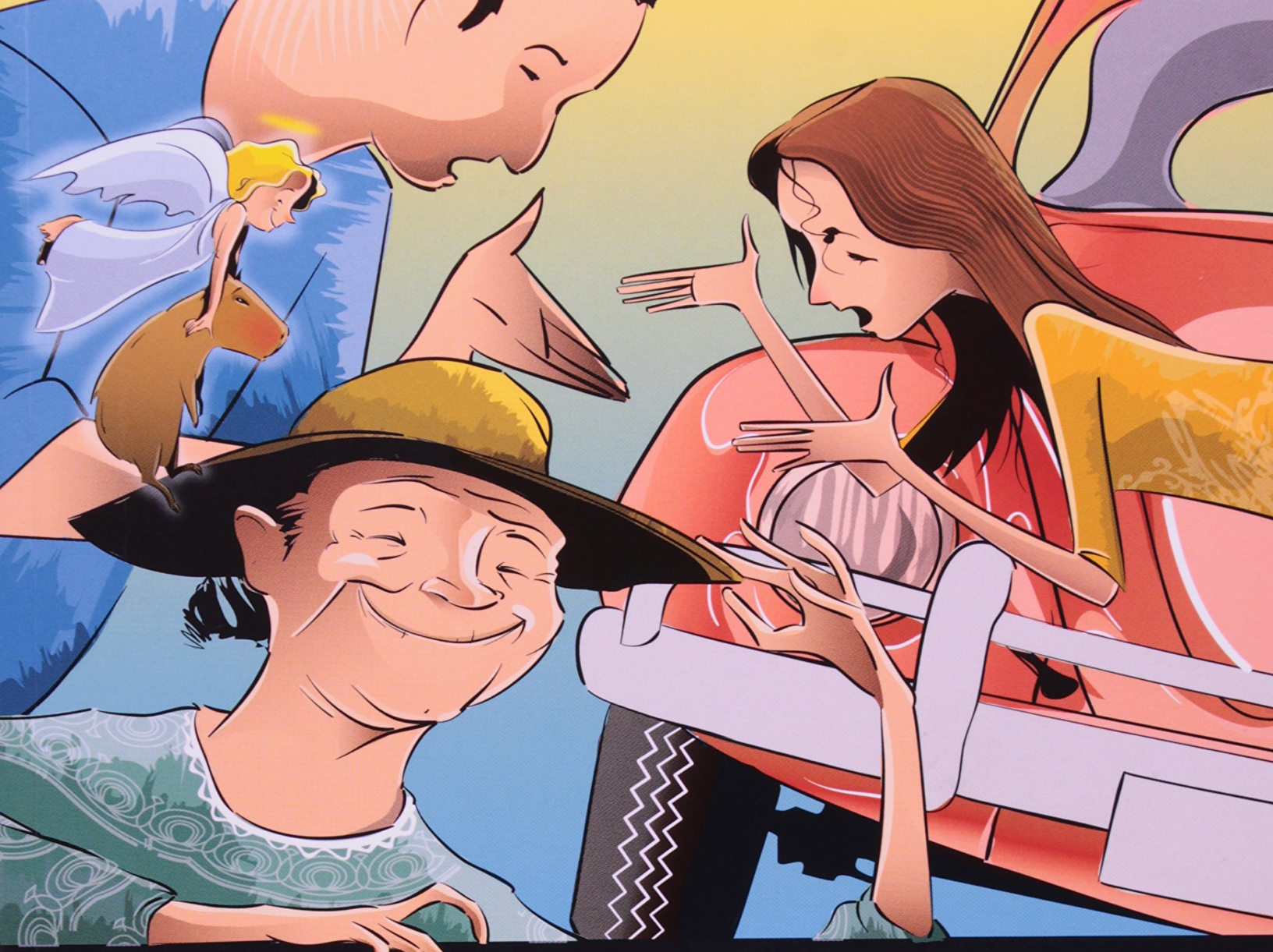

Ivan Jaf

Vovó tá com a macaca

ENTRE LINHAS COTIDIANO

Ilustrações: Vicente Mendonça

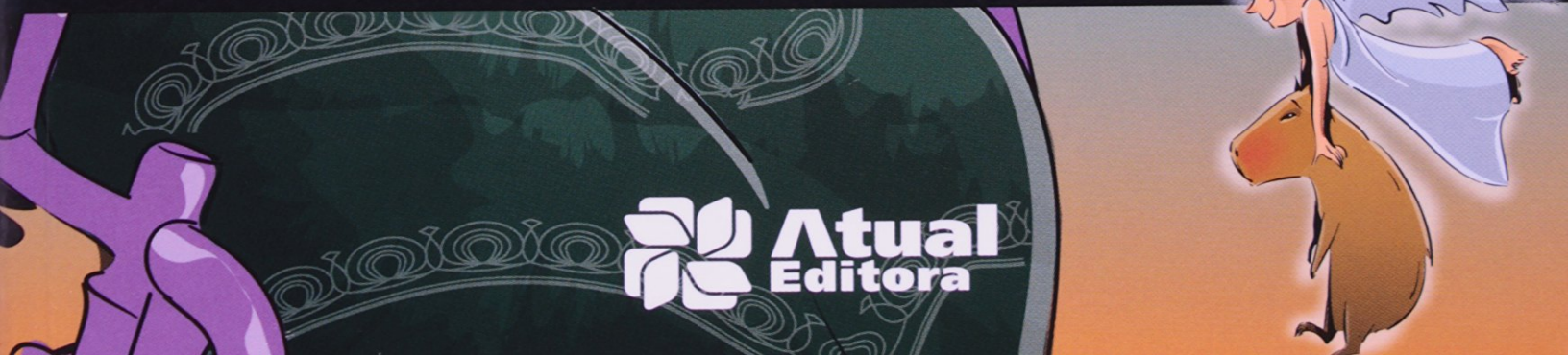

Atual Editora

Resumo de Vovó Tá com a Macaca

Esta edição já está de acordo com a nova ortografia. Quando o pai da jovem Carmem deixa a prisão e volta para casa, uma incrível aventura começa. Num velho Fusca, pai, filha e avó viajam em busca de Glória, a mãe desaparecida anos atrás sem explicação.

Ao procurarem se conhecer, pai e filha descobrem suas afinidades e diferenças. Ele, convertido à religião, acredita que Deus é o criador soberano do Universo. Ela, apaixonada por biologia, é uma convicta evolucionista.

Ao longo da aventura rodoviária, a avó Maria é o fiel da balança e ao mesmo tempo responsável pelas ?tiradas? mais bem humoradas do livro. Em diálogos bem construídos e embasados, o autor usa o embate de ideias entre os protagonistas como pano de fundo para discutir a origem do ser humano e sua intolerância diante do que lhe é diferente.

Temas transversais Ética Pluralidade cultural Temas para atividades História e Geografia: a história, localização física e as condições socioeconômicas das regiões abrangidas pela viagem dos protagonistas, que envolvem partes do litoral do Rio de Janeiro e de São Paulo; Ética/ pluralidade cultural: a importância da convivência e tolerância com opiniões e modos de vida diferentes dos nossos.

Acesse aqui a versão completa deste livro